BnF Gallica

Catalogue de livres

Source gallica.bnf.fr / Bibliothèque nationale de France

BnF Gallica

. Catalogue de livres. 1665.

1/ Les contenus accessibles sur le site Gallica sont pour la plupart des reproductions numériques d'oeuvres tombées dans le domaine public provenant des collections de la BnF. Leur réutilisation s'inscrit dans le cadre de la loi n°78-753 du 17 juillet 1978 :
- La réutilisation non commerciale de ces contenus ou dans le cadre d'une publication académique ou scientifique est libre et gratuite dans le respect de la législation en vigueur et notamment du maintien de la mention de source des contenus telle que précisée ci-après : « Source gallica.bnf.fr / Bibliothèque nationale de France » ou « Source gallica.bnf.fr / BnF ».
- La réutilisation commerciale de ces contenus est payante et fait l'objet d'une licence. Est entendue par réutilisation commerciale la revente de contenus sous forme de produits élaborés ou de fourniture de service ou toute autre réutilisation des contenus générant directement des revenus : publication vendue (à l'exception des ouvrages académiques ou scientifiques), une exposition, une production audiovisuelle, un service ou un produit payant, un support à vocation promotionnelle etc.

CLIQUER ICI POUR ACCÉDER AUX TARIFS ET À LA LICENCE

2/ Les contenus de Gallica sont la propriété de la BnF au sens de l'article L.2112-1 du code général de la propriété des personnes publiques.

3/ Quelques contenus sont soumis à un régime de réutilisation particulier. Il s'agit :

- des reproductions de documents protégés par un droit d'auteur appartenant à un tiers. Ces documents ne peuvent être réutilisés, sauf dans le cadre de la copie privée, sans l'autorisation préalable du titulaire des droits.
- des reproductions de documents conservés dans les bibliothèques ou autres institutions partenaires. Ceux-ci sont signalés par la mention Source gallica.BnF.fr / Bibliothèque municipale de ... (ou autre partenaire). L'utilisateur est invité à s'informer auprès de ces bibliothèques de leurs conditions de réutilisation.

4/ Gallica constitue une base de données, dont la BnF est le producteur, protégée au sens des articles L341-1 et suivants du code de la propriété intellectuelle.

5/ Les présentes conditions d'utilisation des contenus de Gallica sont régies par la loi française. En cas de réutilisation prévue dans un autre pays, il appartient à chaque utilisateur de vérifier la conformité de son projet avec le droit de ce pays.

6/ L'utilisateur s'engage à respecter les présentes conditions d'utilisation ainsi que la législation en vigueur, notamment en matière de propriété intellectuelle. En cas de non respect de ces dispositions, il est notamment passible d'une amende prévue par la loi du 17 juillet 1978.

7/ Pour obtenir un document de Gallica en haute définition, contacter
utilisation.commerciale@bnf.fr.

P
68

Source gallica.bnf.fr / Bibliothèque nationale de France

BIBLIOTHEQUE ROYALE

CATALOGVE DE LIVRES.

De Monsieur Digby.

LIVRES DE THEOLOGIE, IN FOLIO.

BIBLIA ſacra cum figuris, Antuerpiæ 1583. en maroquin.
Biblia ſacra, Antuerpiæ 1603. en maroquin.
Bible Françoiſe de Friſon, en trois volumes, Maroquin 1621.
Nouum Teſtamentum Gr. Roberti Stephani, relié en velours.
Heinſij in Nouum Teſtamentum, Lugd. Batauorum 1639.
La Biblia Eſpagnola por Cipriano de Valeria, Amſterd. 1602.
Biblia di Bruchiolli, deux volumes, in Venetia 1542.
D. Auguſtini opera, Baſiliæ 1559. ciuq volumes.
D. Auguſtini opera, Antuerpiæ. 1577. ſix volumes.
D. Auguſtini opera, Pariſiis 1635. ſept volumes.
Sainct Auguſtin de la Cité de Dieu, en François, Paris 1570. beau.
D. Chryſoſtomi in Nouum Teſtamentum, grec lat. Comelinj 4. vol. 1607.
D. Gregori Niceni, grec lat. deux volumes, Pariſiis 1615.
D. Gregori Nazianzeni, grec lat. deux volumes Pariſiis 1609. & 1611.
D. Baſilii opera grec latin, trois volumes 1618.
D. Baſilii Mag. opera, gr. lat. 3. volum. grand papier, maroquin Pariſ. 1638.
D. Gregorii Niceni opera, gr. lat. 3. vol. grand papier, maroquin Pariſ. 1638.
D. Clementis opera, grec lat. relié en deux volum. Florentiæ 1550. & 1551.
D. Iſidori Hilpalenſis opera, Pariſiis 1601.
D. Iſidori Hilpalenſis opera, Madriti 1599.
D. Thomæ opera, Antuerpiæ 1612. dix-ſept volumes.
D. Driedonii opera, deux volumes, Louani 1550.
D. Cyrilli in duodecim Prophetas, grec lat. Ingolſtadii 1607.
D. Cyrilli in Geneſim, Exodum, Leuiticum &c. gr. lat. Antuerpiæ. 1618.
deux D. Cyrilli Alexandrini, de Adoratione Romæ. 1588.
D. Bonauenturæ opuſcula Venetiis 1611.
D. Io. Lanſpergi opera, Coloniæ 1554.
O Euvres de S. Cyprian en François, Paris 1574. grand Papier.
Decretum Iuonis Louani 1561.
Villalpandus in Ezechielem, Romæ, trois volumes, maroquin.
Concilia generalia, Pariſiis 1636. dix volumes, grand Papier.
Concilia generalia, 4. volumes, grec lat. Romæ. 1608.
Conſtitutiones Anglicanæ London. vieille lettre.
Concilia Anglicana &c. Londini 1639.
Concilii Florentini, Romæ 1638.
Pelagius de Plantu Eccleſiæ, Venetiis 1560.
Reuelationes ſanctæ Brigitæ 2. volumes, Romæ 1628.
Leſius Opuſcula, Antuerpiæ 1626.
Leſius de Iuſtitia & Iure, Antuerpiæ 1632.
Thomæ Cyſtertienſis in Cantica Canticorum, Pariſiis 1521. & Alberti Magni in duodecim Prophetas, Coloniæ 1536.

Réserve. p. Q. 68.

Ludouici de Ponte, in Cantica, Coloniæ Agripinæ. *1622.*
Hurtado de Sacramentis, Antuerpiæ. *1633.*
Io. Caranueel in regulam D. Benedicti, Burgis *1640.*
OEuvres ſpirituelles de Grenade, Paris *1635.*
Catechiſme de Grenade, Paris *1631.*
deux Reſponſe au Roy de la Grand'-Bretagne par du Perron, Paris *1620.*
l'vne en veau, & l'autre en parchemin.
De la cognoiſſance de Dieu du P. ſainct Iule, grand papier, Paris *1645.*
Le liure des Eſlus du P. ſainct Iule, Paris *1643.*
OEuvres Chreſtiennes de Dandilly Paris *1642.*
D. Thomæ in Euangelia beati Ioannis, lettre Gothique. D. Petri venerabilis Epiſtolæ, Pariſii *1522.* & Petri Sutoris de Tranſlatione Bibliæ Pariſiis *1525.*
Biel in Canones Miſſæ, lettre Gottique.
Garthuſianus in Pſalmos, lettre gottique.
D. Baſilii de vita & miraculis D. Theclæ, grec latin.
Vita Sanctorum Iouani *1485.* letrre gottique, & reuelationes ſanctæ Birgittæ, Norembergi *1517.*
Deltio in Cantica Canticorum, Ingolſtadii *1604.*
Altercatio Synagoga & Eccleſiæ Coloniæ *1573.*
Io. Fiſcherii Roffenſis in Anglia Epiſcopi opera, Vvirceburgi.
Io. Maioris in quatuor Euangeliſtarum, Pariſiis *1529.*
Philippi Mocenii de contemplatione, Venetiis *1581.*
De-Valentia, in Pſalmos, lettre gottique.
Io. de Turecremata Summæ, Lugpuni *1486.*
Soto Maior in Cantica Canticorum, Pariſiis *1605.*
Conformitates ſancti Franciſci, Bononiæ *1590.*
Vaſquez in D. Thomam opera, ſix volumes, Antuerp. *1621.*
Io. Scotti, in Sententia, quatre volumes, Venetiis *1607.*
Damiani Gruier, in primam Sententiam, Valentiæ *1598.*
Andrææ Conuentualis Francicam in 4. Sententiã, Venetiis *1568.*
Incogniti in quatuor Sententiam, Venetiis *1623.*
D. Durandi à ſancto Portiano, in 4. Sentent. Pariſiis *1550.*
Scotus in Sententias, lettre gottique.
Picus Mirandulanus de Prouidentia Dei, & Pauli ſcriptoris in primam partem Sententiam. *1506.*
Io. de Baſolis in ſententias, deux volumes, Pariſiis 1517.
Franciſci de Maxronis in ſententias Venetia 1522.
Scottus in ſententias, deux volumes, lettre gottique.
Taneri opera, quatre volumes, Ingolttardij 1626.
Cothlaci de Actis & ſcriptis Martini Lutheri 1549.
Chamieri Opera, quatre volumes, Geneuæ 1624.
Aubertin de l'Euchariſtie, à Geneue 1633.
Ambroſij opera, deux volumes, grand papier, Paris 1633.
Fleurs des Saincts, Paris 1636.
Hoſij opera, Coloniæ 1584.

Biblia Græca Sixti Romæ 1587.
Adriconij Theatrum Terræ sanctæ, Coloniæ agripinæ 1590.
Concilij Tridentini, Romæ 1564.
Concilia Florentiæ gr.
D. Cypriani opera, Romæ 1563.
D. Thomæ opera, Romæ 1570. seize volumes.
Cerimoniarum Romanum, Romæ 1550.
Vita Christi Rodolphi de Saxomiæ, Venetij 1581.
Pelagius de Plantu Ecclesiæ, Venetij, 1560.
Reuelationes Sancti Brigitæ, Romæ 1606.
Catharini in Genesim & Romæ 1552.
Christophori de Capite Fontium deffensio fidæi Coloniæ 1581.
Cumel in primam partem D. Thomæ, Venetiis 1597.
Cnmel disputationes variis Lugduni 1609.
Medina de fide, &c. Venetiis 1564.
Io. Ferrani de Immacnlata Conceptione, Neapoli 1635.
Cumel de Deo & Salamantiæ 1587.
Medina de Samoni hominis, Venetij 1569.
Casalius de veteribus sacris Romæ 1647.
Guillelmi Oxan de Sacramento, lettre gottique.
De Imperio Ecclesiæ Beatitudinæ vincentiæ 1485.
Hapletoni de Romanæ Ecclesiæ.
Bonauenturæ Opuscula Romæ 1596. deux volumes.
Pauli scriptoris in sententias 1506.
Vigerius in sententias, Venetiis
Adam Goddam in sententias, Parisiis 1512.
Siluestri Mazolini Indi. Thomam Perusiæ 1519.
Thomæ ab Argentina in sententias, Venetiis 1564.
Ioannes de Bassoliis in sententias, deux volumes, Parisiis 1546.
De Arimino in sententias, Gergomensis 1543.
Richardi de Mediauilla in sententias, 4. volumes, Brixiæ 1591.
Francisci de Maryonis, in sententias, Venetiis 1520.
Bachoius in sententias, Venetiis 1526.
Guillelmi de Rubione in sententias, deux volumes, Parisiis 1518.
Francisci Leuchetti in sententias, deux volumes, Parisiis, 1520.
Albertus Magnus Tractatus variis, Venetiis 1504.
Alberti Magni de Animalibus, Venetiis 1519.
Alberti Magni summæ, Venetiis 1516.
Alberti Magni Philosophia, Venetiis 1518.
Sadoleti in Epistolas Pauli, Lugduni 1534.
Caietani opuscula, Venetij 1580.
Henrici Gaudauensis paradoxa Theologica, Bononiæ 1627.
Thomæ Angli contra Io. Scotum in sententiæ, Venetiis 1523.
Adriani quarti in sententias, Romæ 1522.
Gabriel Biel in sententias, Parisiis 1532.
Vincentini Richardi in Cantica Canticorum, Romæ 1624.

Philippi Moceuici vniuersales Institutiones ad hominum, Venet.

HISTORIENS DIFFERENS IN FOLIO.

Iosephi Opera Gr. Basiliæ 1554. en parchemin.
Eusebij Historiæ Ecclesiasticæ, Parisiis 1571.
Faciculos rerum Expetendarum, Coloniæ 1535.
Annales Baronij, Romæ, douze volumes.
Annales de Baronius en François par Copin, 2. vol. Paris 1636.
Saliani Annales, six volumes, grand papier. Parisiis 1625.
Saussaio Martyrologium Gallicum, grand papier, Maroquin, deux volumes, Parisiis 1637.
Saussaio Martyrologium Gallicarum, deux volumes Parisiis 1637.
Sciaconius de vitis Pontifici Romæ 1630.
Platina de vitis Pontificum, Coloniæ 1573. &c.
Abbatis Vospergensiæ Chronicum basilæ 1569.
Onuphrius Elogia & Imagines Pontifici, Romæ 1568.
Abbatis Vrstergensis Chronicum, Basiliæ 1540.
Bullarim Magum, trois volumes, Romæ 1638.
Stephani Bubali de Angelis, Lugduni 1622.
Frisoni Gallia Perpuuata, Parisiis 1658.
Pauli Æmilij & fenonis, Hist. Francia, Parisiis 1550.
Paulij Iouij Historiæ, deux volumes, Florentiæ 1552.
Paulij Iouij Elogia, Basiliæ 1577.
Du Chesne, Historiæ Normanorum, grand papier, Parisiis 1619.
Histoire de la Poplimere, 1581.
Histoire des Guerres Ciuiles de France d'Auila, grand papier, en maroquin, Paris 1644.
Histoire de France de Piguerre, Paris 1582.
Gouuernement des Royaumes, de Chapuis, Paris 1598.
Histoire de France de Daubigné, à Amsterdam 1626.
Memoires de Philippe de Comines, Paris 1561.
Memoires de du Belley, Paris 1569.
Portraict des Roys de France, par de Byé. La France Metalique, & les familles de France, trois volumes, Paris 1636.
Les Ambassades de Canaye, trois volumes, Paris 1635.
Le Romant de Pierre Forest, trois volumes, Paris 1528.
Deffence de la Reyne Mere par S. Germain à Anuers.
Histoire de Bretaigne par Argentray, imparfaite.
Histoire de Bretaigne, par Dozier, grand papier, Paris 1638.
Annales d'Aquitaine, lettre gottique, Paris 1537.
Richaudi Cosin Ecclesiæ Anglicanæ Londini 1604.
L'entrée de la Reyne dans la grand'Bretaigne, par la Sere.
Matthæus Paris Historiæ Angliæ, grand papier, Londini 1640.
Strada de Bello Belgico, Romæ 1640.
Titus Liuius Francforti, deux volumes, 1568. in figuris.
Titus Liuius, Basiliæ 1531.
Titus Liuius, Venetij 1555.

Titus

Titus Liuius, Venetijs 1572.
Cæsaris Commentaria, Lugduni Batauorum 1635.
Cæsaris Commentaria, Parisijs 1543.
Salustius cum Commento diuersam, Venetij 1573.
Italia di Magini Bononiæ 1620.
Histoire de Diodore Cicule, par Amiot, Paris 1585.
Goltij Faltorum, Brugiis 1566.
Goltij Iulij Cesaris, Brugis 1563.
Les Iones de Goltius, Anuers 1557.
Anthonij Augustini Numismata antuerpiat 1617.
Strada de vitis Imperatorum, Francforti 1615.
Philippi Cluueri Opera, quatre volumes, Lugd. Batauorum 1624.
Noua Italiæ descriptio Amsterdami 1626.
Emij opus Chronographicum, Croningæ 1619.
Fasti danici, Fasniæ 1643.
Valerius Maxima cum Commento, Venetiis 1565.
Photij Bibliotheca lat. augustæ vindelicam 1606.
Laet. Nouus orbis descriptio, Indię 1633.
Emij reum Frisicara, Lugduni Batauorum 1616.
Mursii Historia Danica Amsteradami 1638.
Gesta Dei per Francas Hanouæ. 1611. beau.
Mariana Appendix Historię Hispanicæ, Francf. 1606.
Io. Caramuel Philippus Prudens, Antuerpię 1639.
Zueri Historia obsidionis Bredæ Lugd. Batauorum 1640.
Baconis opera Londini 1638.
Matthęi Vvestmonsteriensis Historię Britanniæ, Francf. 1601.
Comdeni Anglica, Normanica, Hibernica, Francofurti 1603.
Lenclauii Historiæ Musilmanæ, Francofurti 1611.
Ioachimo à Rusdorf. vindicię Palatinæ 1640.
Heinsii Historia Belgica Lugd. Batauorum 1631.
Dionis Romani historiæ, grec. Rob. Stephani 1548.
Xenophontis opera, grec, Henrici Stephani 1581.
Herodoti Histor. gr. & Thucididis Hist. gr. Henrici Steph. 1570. & 1564.
Las Obras de Grenada en Barcelona 1604.
Introducion del Symbolo de la Fè por Grenada, en Caracoga 1584.
Monarchia Ecclesiastica de Pineda, en Barcelona 1606. cinq volumes.
Luis de Ouiedo Metodolasas Medicinas, en Madrid 1609.
Historia de Incas, por de la Vega, en Lisbona 1609.
Las obras de Antonio de Gueuara 1545.
Obras de Tacito, de Baltasard Alamas, en Madrid 1614.
Luys de Auila verger de Sanidad, lettre gottique.
Alfonso d'Albaquerque Indias Orientalis, en Lisbona 1576.
Antonio de san Roman historia Orientalis, en Valladolid 1603.
De Herera historia de las Indias, en Madrid 1601. quatre volumes.
Herera historia general del monto trois volumes, en Valladolid 1606.
Conquestas de las Islas Malucas, en Madrid 1609.

Iayme Bleda Cronica de las Moras de Espagna, en Valentia 1618.
Libro della Monteria de Molina, en Seuilla 1582.
Luys Cabrena historia de Filipi secundo 1619.
Iuan Marquez gouuernando Christiano, en Alcala 1623.
Leandro de Grenada vida de santa Gertrudis, en Seuilla 1616.
Nauigationi di Nicolo Nicolai, in Venetia 1580.
Regale Militani del Caualier Melzo, in Enuersa 1621.
Historia Naturale di Ferrante Imperato, in Napoli 1591.
De Capeggiamenti del Piemonte, volume secundo 1640.
Stelluti Trattata del Fossile, in Roma 1637.
Ricetario Fiorentino di Nuouo illustrato 1593.
Philorolo di Boccatio, iu Venetia 1480.
Istoria di sui tempi di Adriani, grand papier, in Firenze 1583.
Roma Sauteranea, reliè en maroquin, in Roma.
Nicolai Harpsfeldij historia Anglicana Ecclesiastica, Duaci 1622.
Ædes Barberinæ, Romæ 1647. cum figuris.
Alberti Magni physica, de Cęlo, de Meteoris, de Mineralibus, de Anima.
Alberti Magni summæ, de Anima, de Celo & mundo, de generatione & Coruptionę.
Alberti Magni de Animalibus.
Alberti Magni de Anima, de Intellectu, de Metaphysica.
Alberti Magni ad logincam pertinentia.
Alberti Magni de Animalibus.
Alberti Magni, summę.
Alberti Magni de Eucharistię, de officio Missę speculum humanę vitę, de vita spirituali & Gersonii in Cantica Canticum.
Alberti Magni summę, deux volumes.
Alberti Magni de Laudibus Christi, &c. in quarto.
Albertus Magnus in Apocalipsim. in 4.
Alberti Magni, Compendium Theologiæ. octauo.
Albertus Magnus Paradisus Animæ, in douze.
Alberti Magni Compendium Theologicum. in seize.
Alberti Magni de sertis mulierum. in quarto.
Alberti Magni, philosophia. in 4.

Diuers Historiens in folio.

Goltsij Thesaurus Rei Antiquariæ antuerpiæ 1618.
Matthæi Raderi ad Quintus Curcius, Coloniæ agrippinæ 1628.
Petri Benbij historia Veneta, Venetiis 1551.
Io. Marianæ de rebus hispaniciis, Toleti 1596.
Blondus de Rona Triumphantæ, Basilæ 1559.
Historia del Concilio Tridentino, in Londra 1619.
Histoire de Tucidide en François, Paris 1559.
Memoires de Du-Tillet, Paris 1588.
Memoires de Monsieur de Rohan, manuscript, relié en maroquin.
Memoires de Monsieur de Sully, deux volumes.
Reginaldi Pauli deffensio Henrici octaui.

Plaidoyé en Cour de Rome touchant le Mariage de Henry 8. d'Angleterre.
Strada decada secunda, Romæ.

Liures de Droict

Corpus Ciuile, Vitray, deux volumes, grand papier, Parisiis 1628.
Pandectæ Florentinæ, trois volumes, Florentiæ 1553.
Idem deux volumes, Florentinæ 1553.
Institutionis Iustiniani, grec, Henrici Stephani.
Seldeni Mare Clausum, gasté
Theophili sup. instituta, gr. lat. Geneuæ, in 4.
Petri Vvestmonasterii Regis Reginæ Nobiles. in 4.
Taxa Cancellariæ Apostolicæ *1520*. lettre gothique, in 4.
Simonis Leges prouinciales, Hafrræ *1590*. in 4.
Iuris Consultorum vitæ, Basilæ, in 4.
Leonis Augusti Constitutiones, Henr. Stephani 1560. 8.
Salmasiii de Fœnone, Lugd. Batauorum *1640*. 8.
Seldeni de successionibus, Lugd. Batauorum, in 12.
Seldeni Mare Clausum 1634. in 12.

Vn pasquet de liures de Droict, in octauo & in douze. Cotté 122.

Duarenus de Beneficiis.
Buchardii Decretum, Parisiis *1550*.
Cloppenburgi de vsuris.
Seleeni de dis Syris.
Georgi Henischeri de Asse.
Massalia Diatriba.
Coruini institutiones.
Seldeni Mare Clausum.
Brissonius nuptiarum.
Seldeni de successionibus.
Bernardi Southola dissertationes.

Liures de Philosophie & humanité infolio.

Aristotelis opera Gr. Lat. grand papier, relié en maroquin, Parisiis 1611.
Lexicon scapulę gr. lat. grond papier Londini 1635.
Alamano summa Philosophia, deux volumes, Parisiis 1640.
Campanella Philosophię tomus secundus, Parisiis 1637.
Oeuures de Seneque, grand papier, Paris 1638.
Essais de Montagne, grand papier, Paris 1635.
Oeuures de Ronsard, grand papier, relié en maroquin, 2. vol. Paris 1632.
Traitté du Iardinage, Paris 1638.
Songe de Poliphille, Paris 1561.
Idem en Italien 1467.

Liures de Philosophie infolio.

Auerrois opera sept volumes, Venetiis 1550.
Antonij Trompette in Metaphysicam, lettre gottique.
Bessarionis in Metaphysicam Henrici Stephani 1515.
Geraldi Adamis Tractatus variis, lettre gothique.
Gabrielis Zerbi in Metaphisicam.

Angeli Politiani opera, Venetiis 1498.
Cornucopiæ linguæ latinæ, Venetiis 1513.
Scoti indices quod liberales & collationis.
deux Alberti de Saxonia in Physicam.
Ioannis Canonci in Physicam.
Picus Mirandulani opuscula, Venetiis 1552.
Scoti in Metaphysicam Aristotelis.
Demosthenis opera, grec. lat. Geneuæ 1607.
Antonii Andreæ questiones Philosophiæ.
Nyphus in Metaphysicam.
Picus Mirandulanus opuscula.
Nicolai Leonici, de sensu & sensili.
Ioannis de Ianduno, Peripatetici.
Virgilius in commento diuersam, Venetiis 1544.
Bactani Thienensis, de Anima.
Clypeus Thomistarum in Aristotelis.
Ioannis de Ianduno, in Physica,
Ioannis Herbort, in Phisicam Venetijs 1482.
Antonij Andreæ in Metheorum Aristotelis.
Alberti de Saxonia de Celo & Mundo.
Procli Elementa Theologica & Phisica 4. ferrariæ 1543.
Cajetani de Anima & Venetijs 1503.
Augustinij Niphi de Anima Venetiis 1559.
Idem de Animalibus Venetiis 1546.
Idem in Phisicam Venetiis 1569.
De Cœlo & Mundo Venetiis 1553.
Idem Metaphisicam Venetiis 1547.

Commentateurs Grecs sur Aristote in folio.

Michaeli Ephesij scolia in quatuor libros de partibus animalis vita porphirij ex Eunapio.
Æmonij hermiæ discertationes in quinque voces.
Themistius in librum posteriorum Aristotelis.
Io. Baptistæ Camotii in Metaphysicam.
Hipparchi Bithyni in Arati & Eudoxi.
Io. Grammaticus in libros Naturali.
Alexander Aphnodiseus in Metheorologium.
Io. Gramaticus de Anima.
Olimpiodorus in Metheora Aristotelis.
Aristotelis de Animalibus.
Simplicus de Anima.
Symplicius in Categorias.
Symplicius in phisicam.
Ariani historiæ gr. lat. Henrici Stephani 1575.
Posanias. gr.
Hippocratis opera.
Veterum Orationes galat. Henrici Stephani.

Plusieurs volumes in quarto & in octauo Grecs.

Ærati Phenomena.
Galleni de ossibus.
Dioscoridis. gr.
Arriani & hannonis periplus.
Porphiri in Categorias.
Symplicius in Epictetem.
Hephestion poeticum.
Homeri hiliadis aldus.
Antique Interpretationes in Homeris Aldus.
Amonius in Logicam.
Didimus in Odisseam.
Theophrasti varia.

Liures de Philosophie, & Humanité, Infolio.

Scaligeri Poetices Lugduni, 1561.
Egubini opera 3. volumes, Venetiis 1625.
Catanæi in Epistolas Plinij, Parisiis 1523.
Aristophanis opera gr. lat. Geneuæ. 1607.
Ouidii Fastorum cum commento.
Struchius Antiquitatum conuiuialium tigno 1597.
Patritius de regno & regiæ institutionæ.
Veterum orationes Henrici Stephani, 1575.
Galteri in Phisicam Aristotelis, Venetiis 1482. imp.
Virgilii Seruii Parisiis 1600.
Auincenæ Metaphisica, lettre Gottique.
Iamblicus de Mysterii Egiptiorum Venetiis, 1497.
Rethores Greci Venetiis, 1508.
Camerarii Commentaria vtriusque linguæ, Basilæ 1551.
In Aphtonii pragmasmata gr. Venetiis, 1509.
Burlæi in Phisica Aristotelis, Venetiis 1589.
Boece de la consolation de Philosophie, lettre gottique.
De Spina Pisanum opuscula, lettre gottique.
Terentius cum commento diuersam Parisiis, 1552.
Theocritus gr. cum Aliis.
Lucrecius & Valerius Maximus cum commento, gottiq.
Persius cum commento, lettre gottiq.
Lycophronis gr. Basiliæ.
Agricola de Mensuris & penderibus Basilæ, 1550.
Agricola de ortu, de Natura &c. Basilæ, 1546.
Iacobi Picolomini Cardinali Papiensis Epistolæ.
Ioannis Cottunii de triplici statu Bononiæ 1628.
Demosthenis opera gr. Parisiis, 1560.
Danielis Furlani peripateticorum, Hanouæ. 1605.
Catanæi in Epistolas Plini, Parisiis, 1533.
Lucæ Pacti de ponderibus & Mensuriis, Venetiis 1573.
Fuluini Vrsini imagines virorum, Venetiis 1570.
D. Thomæ in politica Aristotelis Parisiis, 1645.

Erasmi Epistolæ Londini, *1642.*
Themistrius de Anima gr. Venetiis, *1634.*

Liures de Mattematique Infolio.

Della l'Arcano del Mare di Ruberto dudleo, 3. vol. in Firenze. *1616.*
Mercenj Harmonicarum Parisiis, *1636.*
Harmonie vniuerselle du P. Mercene, Paris. *1636.*
Architectura di Cataneo partæ quarta in venetia, *1554.*
Ghetaldi de Resolutione Mathematicæ Romæ, *1640.*
Proclus in Ptolomeum de Iudiciis Astram, Basilæ, *1559.*
Propositions Mathematiques de Laleu, Paris. *1638.*
Iulius Firmicus cum Astronomiæ & aliis.
Iulius Firmicus in Ptolomæum Basilæ, *1551.*
Pontani de Rebus Celestibus, Napoli. *1512.*
Castrametration de du Chaul, Lion. *1555.*
Pauli Guldini de Centograuitatis, Viennæ. *1635.*
Recueil de diuers termes, & autres pieces.
Vietæ Canones Mathematicæ, Parisiis. *1579.*
Vietæ Isagogę, effectionum geometricarum, supplements.
Geometriæ, & de rebus Mathematicis.
Vietæ Kalandarii gregoriani & aduersus Clauii.
Vietę de Numeroso Potestatum, Paris. *1600.*
Vietę Psendo Mesolabium, Parisiis. *1595.*
Vietę de Æquationum, Parisiis. *1615.*
Vietę Apolonius Gallus seu Apolonii Pergęi.
Vietę in Artem Analyticam Parisiis, in vingt quatre. 1631.
Oeuvres de Marolais 2. vol. Amsterodamum 1633.
Charge des Gouuerneurs des places par de Ville, 1309.

Les Liures de Medecine in folio.

Cardani opuscula, Basilæ 1559. & holerii de Materia Chirurgica parisiis 1544.
Auicenæ de Animalibus, petri Aponi in problemata Aristotelis, & lettre Gottique.
Auicenæ opera cum Commento diuersorum, cinq volumes 1523.
Suriani opera, deux volumes, lettres gottique.
Vesalii Annathomia, Basilæ 1543.
Principes Medicinæ, deux volumes, Henrici Stephani.
Mathioli in Dioscoridem ex Officia valgrisiana 1565.
Lobel historia Plantarum, Londini 1605.
Histoire des Plantes d'Alechamps, deux volumes, Lyon 1615.
Diosconii di Mathioli, in Venetia 1509.
Historia Plinii Alechampii, Lugduni 1587.
Histoire de Pline en latin imprimée sur velin, à Venize 1476.
Saluiani de pissibus, Romæ 1554.
Roderici à fonceca Consultationes Medicæ, Venetiis 1610.
Gabriellis Faloppii Opera, Venetiis 1606.
Eustachij Rudij opera, Venetiis 1608. deux volumes.

Andræi Chroiceij Museum Colelarium, Veronensæ.
Arnaldi Vveikardi Thesaurus Pharmaticus, Francf. 1624.
Iulij Alexandrini de sanitata tuenda, Coloniæ 1575.
Constantini Africani opera, Basilæ 1529.
Montani Consultationes Medicæ 1583.
Montagnanæ Concilia Medica, Venetiis 1564.
Andræa Gallo de peste, Brixiæ 1565.
Cardani de septem Erraticis.
Sextui Empiricus lat. Parisiis 1569.
Io. Iambuci Iconis Medicorum, Antuerpiæ 1605.
Idodici riformatori il ricettario Medicinale 1574.
Manandi Epistolæ Medicæ, Hanouæ 1611.
Riolani opera Medica, Francofurti 1611.
Minadai de Extenis affectionibus, Patauii 1600.
Tractatus variis de remedica, Basilæ.
Æliani de Animalibus gr. lat. Tignoi.
Cappiuacii opera Medica, Francofurti 1603.
Serapionis practica medica, Venetiis 1527.
Francisci Alexandri Vercellensis, de compositione.
Veræ Archimiæ Tractatus varii, Basilæ 1561.
Iani Damaceni opera Medica.
Mathæi de Gradi Practica Medica, lettre gottique.
Antonii Buaineri Papiensis, practica Medica, Ioannis de Tornamiæ de febribus, rosa Anglica & Concilia Cermisoni, lettre gottique.
Sauanarolæ practica Medica Venetiis 1560.
Nicolai Mutani luminare Maius, Venetiis 1553.
Augenii opera, tomus primus & tertius.
Eusebii Nicerembergi historia Naturalis, Antuerpiæ 1635.
Vallerius Condux pharmacopea Norembergæ 1568.
Auicenæ Opera, Venetijs, deux volumes 1608.
Io. Benedicti Sinibaldi de Generatione hominis, Romæ 1642.
Delle Historia Naturale di Ferrante Imperato, in Napoli.
Io. Baptistæ Ferrarij Hesperides, Romæ 1646.
Io. Hieronymi Puluetini ars Medica, Neapoli 1643.
Io. Baptista Cortesij Pharmacoppæa, Messanæ 1629.
Il recitario Medicinale di Idodici riformatori 1647.
Altomari Opera, Venetiis 1600.
Antidotario Romano di Pietro Castelli, in Messina 1637.
Roderici à Fonceca consultationes Medicæ, Venetiis 1610.
Petri Mathioli Epistolæ Medicæ Peagæ 1561.
Io. Baptista Ferrarii de cultura florum, Romæ 1634.
Alexandri Petronii de sanitatæ tuenda, Romæ 1581.
Delle verra delle vipere di Filipo Finella, in Napoli 1634.
Petri de Albano Conciliator, Venetiis 1496.
Galleni Anathomia, Basilæ 1531.

Les Liures inquarto de Theologie.

Biblia ſacra Sixti quinti, Romæ *1597.*
Biblia ſacra Sixti, Antuerpiæ *1631.* reliée en maroquin.
Concordentiæ Bibliorum, Geneue 1620.
Pſaultier du Roy Henry III. Paris *1586.* relié en maroquin.
Officium Beatę Mariæ Virginis, Antuerpiæ *1622.* maroquin.
D. Auguſtini Opera, Venetiis *1584.* 2. vol. maroquin.
Antiquæ Collectiones Caniſiis ſix volumes, Ingolſtadii *1601.*
A ſancto Ioſeph defenſio D. Auguſtini, Pariſiis 1643.
Guillelmo de ſancto Amore.
Petrus Aurelius Tomus primus, Pariſiis *1634.*
Henrici Spondani Cœmeteria ſacra, Pariſiis *1638.* maroquin.
Ludouico Carbonæ Rhetorica diuina, Venetiis *1595.*
Sadeler vies des Peres Hermites figurées.
Liberti Fromondi Meteorologicorum, Antuerpiæ *1627.*
Edoardus Baro de veritate, Pariſiis *1633.*
Ioannis Marcæ velmati poëmata ſacra, Venetiis *1538.*
A ſancto Ioſeph ſuauis concordia humanæ, Pariſiis *1639.*
Brunonis in Epiſtolas Pauli, Pariſiis *1549.* lettre gottique.
Ludouici Bloſii Opera, Pariſiis *1622.*
Sylua Anachoretica Ægypti cum figuris, Antuerpiæ *1619.*
Ludouici de Ponte dux ſpiritualis, Coloniæ Agripinæ *1617.*
Abrahami Sculteti Medulæ Theologiæ 2. vol. Napoli *1605.*
P. Hieronymi Xauier hiſtoria Chriſti perciſe, Lugd. Batauorum *1639.*
Pij ſecundi Epiſtolæ lettre gottique.
Riueti in Geneſim, Lugduni Batauorum *1633.*
Raynerius Apologia proteſtantuu, Pariſiis *1615.*
Richardi Sinechei collatio doctrinæ Catholicorum, Pariſiis *1621.*
Theophilo Raynaudo noua libertatis explicatio, Pariſiis *1632.*
Thoma à Ieſu de procuranda ſalute omnium, Antuerpiæ *1613.*
Sermones Vincenti, trois volumes, lettre gottique.
Buxtorfii Doctor perplexorum, Baſilæ *1629.*
Franciſci Georgi Veneti problemata, Venetiis *1536.*
Antonius Vvaleus loci communes Theologiæ, Lugd. Batau. 1640.
Riueti Apologia pro ſanctiſſima Virgine, Lugd. Batauorum 1639.
Clementis Moniliani Cardinalis inſtitutionem Catholicorum Romæ *1565.*
Richardi à ſancto Victoræ Opera, Coloniæ Agripinæ *1621.*
Matheus Baſſus Opera, imprimé ſur velin.
Policraticus de Neugiis, & Trithemii de Scriptoribus Eccleſiaſticis, Pariſiis 1513. & 1612.

Pacquet de douze volumes in quarto cotté vn.

Hugo à ſancto Victore, Opuſcula.
In Acta Apoſtolorum gr.
Leonis Carmelitæ de minimia natura.
Georgii Coccæi Aſſertationum Catholicarum.
Apoſtolorum & Sanctorum Concilia, decreta gr.

Io. Anthonii Manasanguii Panegyricus Diuæ Catharinæ.
Roberti Titii Burgensis controuersiæ.
Hieroglyphica hora pollinis gr. lat.
Menasseh Ben Israël conciliator.
Petri Bertii de Sanctorum perseuerantia & Apostasia.
Io. Peltii harmonia remunstrantium & socianorum.
Francisci Gaduuini de Præsulibus Angliæ, &c.
Stapletoni de magnitudine Ecclesiæ Romanæ.

Vn pacquet de dix volumes cotté deux.

Chrysostomi in Petrum & Paulum Orationes.
Cornelio Musso de vita solitaria.
Lactantius Firmianus.
Feliciano Ninguado Assertatio Fidei Catholicę.
Heinsii de contemptu mortis.
Io. Cassiani Opuscula, lettre gothique.
Ioannes Huss Opuscula.
Roberti Holcot in Prouerbia Salomonis, lettre gothique.
Remuneratio Ecclesiasticarum Regis Henrici 8.

Vn pacquet de sept volumes cotté trois.

Gabrielis Albaspini de veteribus Ecclesiæ.
Sedulij Presbyteri mirabilium diuinorum.
P. Molinæi Anatome Arminianismi.
Carrarius compendium Theologiæ.
Alani Copi Dialogi contra summi Pontifici.
Georgi Corraci de duplici statu Religionis.
Turiani Constitutiones Sanctorum Apostolorum, gr.

Vn pacquet de cinq volumes cotté quatre.

Boëcius de consolatione Philosophiæ.
Sancti Philippi Spelonencensis Sermones Deo, gr.
Io. Ludouici Viner Opuscula.
Baculus Pastoralis Ludouici Pinelli.
Marcili Ficini de Religione.

Harphii Theologica mystica, Brixiæ *1607.*
Vie de S. Charles Borromée par de Saulfour, Paris 1615.
La Consolation à la Theologie, du P. Ceriziers, Paris 1639.
Les Confessions de S. Augustin du P. Ceriziers, Paris 1637.
Consolation à la Philosophie du P. Ceriziers, Paris 1636.
Les fleurs des secrets Moraux du P. Lorior, Paris 1614.
Les principaux poincts de la Foy par le Cardinal de Richelieu.
Epistres de Monsieur de Sales, Lyon *1634.*
Les Reuelations de saincte Brigitte par Ferrage, Paris *1624.*
L'Escole Eucharistique par Pierre de Voyon, Paris *1643.*
Chroniques de S. Benoist deux volumes, Paris *1619. & 23.*
Temple de la Felicité par Monsieur Vialard, Paris 1644.
Homme criminel du P. Senault, paris 1644.

Temple de la Felicité par Charles de S. paul en maroquin.
La vie de Ieanne Femio, par Monsieur de Maupas, Paris. 1644.
Frequente Communion d'Arnault, Paris. 1644.
Deffence de la Foy de l'Eglise de Hersan, Paris. 1644.
Responce à la frequente Communion, par de Raconis 2. vol.
L'Vsage de la Penitence, par Mr. de Belley, Paris. 1644.
La Theologie du Temps, par Pierre de S. Ioseph, Paris. 1649.
Chronique de S. François, 4. vol. paris. 1633.
La Connoissance & de l'amour du Fils de Dieu, par le P. S. Iule, Tome premier, 3. & 4. paris 1635.

Vn pacquet de six volumes cotté cinq.

Discours à Monsieur le prince palatin, pour l'exhorter à entrer dans l'Eglise.
L'Epiphanie du Sieur de la peyre, paris. 1638.
Nouueau papisme, par du Moulin, à Genéve. 1633.
Remonstrances à la Reyne Mere, par le P. Yues, paris. 1644.
paraphrase sur Isaye, par Maucorps, à la Flesche. 1636.
paraphrase sur Iob, par Maucorps, paris. 1637.

Liures de Theologie Inquarto.

Biblia sacra Sixti Romæ, 1543.
Vicecomitis obseruationum Ecclesiasticam, Mediolani. 1615.
Sermones Bonauenturæ Venetijs. 1588.
De Ancano summa Ecclesiæ potestate Romæ. 1479.
D. Ioannis Thauleri opera Coloniæ. 1615.
Antonij Giggeius in prouerbia Salomonis, Mediolanij. 1670.
Fortunati Scacchij de veneratione Dei, Romæ. 1639.
Fortunati Scacchij de scriptoribus Ecclesiasticis, 3. vol. Romæ. 1615.
Arnaldi Vvioni lignum vitæ, 2. vol. Venetij. 1595.
Arcudius opuscula aurea, Romæ. 1630.
Iulij Lauorij de indulgentijs, Romę. 1627.

Vn pacquet de neuf volumes Inquarto, cotté 146.

paleotus de bono Senectutis, Romæ. 1595.
Angelo Roccha Commentarius de Campanis, Romæ. 1612.
Sanderus de Claue Dauid, Romæ. 1588.
Osorius in Esaim, Bononiæ 1577.
Francisci Mariani compendium maleficium, Mediolani. 1626.
D. Chrisostomi de virginitatæ, Romæ. 1562.
HolKos in sententias Lugduni, 1515.
Dominico Grauino de pontificibus, Neapoli. 1629.
Bartholomæi Riccij vita Iesu Christi, Romæ. 1609.

Vn pacquet de quatre volumes Inquarto, cotté 1646.

Osorius de Sapientia.
Osorius de Regis institutiones & diciplina.
Osorius de Nobilitatæ.
Gabriëllis Biel sermones sacri.
Arnobius aduersus gentes, Romæ.

Liures de Theologie Inquarto.

D. Ioannis Rosbrechii opera, Coloniæ. 1609.
Richaudi à sancto victore opera, Coloniæ Agripinæ 1621.
D. Ælredi opera, Duaci 1631.
Henrici Harphii Theologia Mistica Brixiæ, 1601.
Drusius in Iob. Amsteredami, 1636.
Thomæ Massutii de conuersatione celesti, Romæ. 1622.
trois Frequente Communion d'Arnault, paris. 1644.
Apologie pour Iansenius, 1644.
2. Apologie pour Arnauld, paris. 1644.
La grandeur de l'Eglise pair de S. Ioseph, paris. 1645.
Biblia sacra Romæ 10. vol. Inseize, en blanc.

Les Historiens tant Latins que François, inquarto.

Petri Gilij de Topographia & Bosphoro, Lugduni. 1562.
Io. Baptista Gramaye historia vniuersalis, Antuerpiæ, 1604.
Ortelii deorum dearumque capita, Antuerpię 1573.
Nicetas Coniates, gr. lat. Geneuę. 1597.
Anastasii de vitis Pontificium, Magontiæ. 1602.
Georgio Galtero Siciliæ Antique Messanæ, 1604.
Historia Tamerlanes Arabicę, Lugduni batau. 1636.
Dionisii Alexandr. & Ponponius Mellęsitesarlus, gr.h.Steph.
Claudius Clemens Mesei siue Bibliothecę, Lugduni. 1635.
Petri suauis historię Concilii Tridentini, Anna. 1622.
Ferrarius Lixicum Geographicum Mediolani, 1627.
Raderi Chronicum Alexandrium, gr. lat. Monachii. 1615.
Renieccii Chronicum hierosolimitanum, Helmęstadii. 1584.
Pij secundi rerum memorabilium, Romę 1584.
Cluueri de tribus Rheni Alue & ostiis, Lugd. bat. 16[illegible].
Cluueri Epitomę historię, Lugd. bat. 1637.
2. Idem reliez en Velim.
Obseruations de Belon, Paris. 1588.
Capitaine parfaict, relié en Velim, Paris. 1636.
2. Idem relié en veau, Paris. 1636.
Histoire de Tucidide en François, genéve. 1600.
Relation du voyage des Cherifes & Royaume de Maroc, 1636.
Chronique de Pologne, par Viginaire, Paris. 1573.
Memoires de du Tillet, paris. 1607.
Histoire de la Maison de Medicis, paris. 1564.
Suetone François, paris. 1628.
Memoires de du plessis, 2. volumes grosse lettre. 1624.
Discours politique & Militaire de la Nouë. 1587.
Les Lettres du Cardinal d'Ossat, Paris 1624.
Recherches des droicts du Roy par Cassan, paris 1634.

Vn pacquet de huict volumes cotté six.

Les trois Mondes de la popliniere.
2. Comedie des Tuilleries.
La place Royale, Comedie.

L'Admiral de la France de la popliniere.
Voyage du pere pacifique.
Histoire du Cardinal Ximenez.
plainte Catholique adressée à philippe le grand Roy d'Espagne.

Vn pacquet de 22. volumes de Mursius cotté sept.

Mursii Glossarium græco-barbarium.
2. Mursii Annales Machasir gr. lat.
Mursii à Herræ Batauæ.
Mursii Græcia feriatæ siue de festis Græcorum.
Mursii Æschilis, Sophocles, Euripides.
Mursii Archontes Athenienses.
Mursii regum Atticum.
Mursii Atticarum lectionum.
Mursii Eleusinis siue de Cereris, Antigoni Carysti, Apollonij Dyscoli, & phlegontia Traliani, &c.
Mursii Aristoxenus Nicomachus, Theodori Metochitæ, &c.
Mursii Solon siue de eius vita legibus.
Mursii Roma luxurians.
Mursii Areopagus siue de Senatu Areopagitico.
Mursii fortuna Attica.
Mursii Denarius pythagoricus.
Mursii Cecrapia siue de Athenarum Arce.
Mursii pisistratur.
Mursii Episcopi Helenopoleos.
Mursii Historiæ Dauicæ.
Mursii palamedes. 8.
Mursii de gloria liber vnus.

Vn pacquet d'vnze volumes cotté huict.

Inscriptiones Antiquæ Marci Valseri.
Ecclesiæ gallicanæ Historiæ.
Budeus de Assæ.
Heliodori Historię, gr.
Luonis Cauallati Britaniæ Historiæ.
Iacobi Simanca de Republica.
Io. Lelandus silabus, cygnea cautio, Commentariæ in cygneam laudatio pacis.
Alxiadas ab Anna Comena, gr.
Laurentij Duccij ars Historia.
Hnelius obseruationes Hassiacæ.
Expeditio Mauriciani Flandrica.

Vn pacquet de douze volumes cotté neuf.

Dionysi Alexandrini, gr.
Io. de Beca Chronica.
Gabrieli Sionita geographia Nubrensis.
Gottofredi vetus orbis descriptio gracci scriptores.
Hieronymi Osorij de Nobilitate.

Sigonius

Sigonius de Republica Hebræorum.
Vita & gesta Caroli Magni.
Andrea Christiana Oratio de vita & morte.
Varamundi Frisii de furoribus galliciis.
Donaueri Ratisponensis peregrinatio Ægyptum, &c.
Chitræi dedictis & factis Alphonsi Aragoræ.
Ioanne priseo Historiæ Britanicæ.

Blason des Roys d'Angleterre enluminé, relié en velours.

Liures de Philosophie & humanité in quarto.

Symachi Epistolæ, parisiis 1580.
Rei Accipitrariæ scriptores, parisiis 1612.
Io. Costęi de Vniuersali stirpium Natura 1577.
Stradę prolusiones Academicæ, Romæ 1617.
pithagoræ Carmina aurea, gr. lat. Basilæ 1559.
parei in Terentii Comediæ, Neapoli 1619.
deux Cardani de in somnis, Basilæ.
Postelli Grammatica Arabica, parisiis 1552.
Thomę Anglo Dialogi de Mundo, parisiis 1642.
Grotius dicta poëtarum, parisiis 1623.
Cassiodori Opera, parisiis 1583.
Mascardi Dissertationes.
persius cum Commento diuersam, Basilę.
Federici Ceruti in Iuuenalis augustę Vindelicorum 1599.
Io. Vossii rethorica, Lugduni batauorum 1630.
Io. Vossii de Arte grammatica, Lugduni batauorum 1635.
porta phisionomia humani corporis, in Roma 1637.
Cruquij in Horatium, Antuerpię 1589.
poëmata Cardinalis Barberini.
Nonij Dionisiaca gr. Antuerpię 1569.
prouerbia gręcorum Lohotti, gr. lat. Antuerpię 1612.
Lambini in Lucretium, parisijs 1560.
Raphaelis auersa philosophia, Romę 1625.
Prince de Balzac, paris 1631.
Epistres de Seneque par Malherbe, Paris 1637.
Maison Rustique, paris 1640.
La Chambre sur les causes de la Lumiere, paris 1634.
La Chambre, Nouuelles conjectures sur la digestion 1636.
La Chambre, Characteres des passions, Paris 1640.
Banquet de platon, paris 1555.
Le Phedon de platon, paris 1553.
Timée de platon, & enseignement d'Isocrate 1551.
Timée de Platon, le Sympose, le phedon de platon.
Le Criton de Platon, paris 1582.
Le Timée & phedon de platon, paris 1581.

Vn pacquet de quatre volumes cotté dix.

Recueil de Comedies.
La Foreſt de Dodonne.
De la verité par Monſieur Edoüard Herbert 1639.
Sentiment de l'Academie Françoiſe ſur la Tragedie du Cid.

Vn Pacquet de ſeize volumes, cotté vnze.

Petri de Bruxellis in Logica.
Iacobi Eyndij conuiualis Senatus.
Sophocles Tragædiæ, gr,
Aſconi Prediani in Ciceronem.
Pindari Opera, gr.
Henrici Meibomii in Virgilo Centones.
Nicandri Teriaca, gr. 3. vol.
Mathæi de Varii, Gramaticæ.
Contareni variarum lectionum.
Horatius Roberti Stephani.
Quintiliani Declamationes, 2. vol.
Commentaria Tragediæ Sophocles, gr.
Symplicius Enchiridion Epicteti. gr.

Vn pacquet de neuf Volumes, cotté douze.

Richardi Paſæi de fructu, Thomæ Moni, Vtopia.
Epigramata & Eraſmi, Epigramata.
Marcili Ficini de immortalitatæ Animæ.
Laus Aſini.
Seleeni Marmora Arundeliana.
Niphus de diebus Criticis.
Maſſarii de Natura hiſtoriæ.
Hermogenes ars Rhetorica, gr.
Queri Queſtiones Romanæ.
Bartenio Holiday de Anima.

Vn pacquet de vnze volumes, cotté treize.

Fuluii Mariotelli Neopædia.
Io. Caſæ latina Monimenta.
Nicolai Londani de reuerſione Animi.
Lycophronis, gr. lat.
Io. Sozomeno de Republica.
Ocellus Lucanus de vniuerſi natura.
Sigonius de Emandatione.
Pauli Leopoldi de Emandatione.
Catonis præcepta moralia.
Hieromini de hangeſt. Problemata.
Gali Razia occultorum de Tertio.
Salmachius Enchiridium Epicteti, gr. lat. Lugd. Bat. 1640.

Vn pacquet de cinq volumes, cotté quatorze.

Zingeri in Ariſtotelem de Moribus, gr. lat.

Iani Rutgersii variarum lectionum.
Elementorum Philosophiæ, sectio tertia de ciue.
Carpentarii in Aristotelem.

Liures de Philosophie Inquarto.

Maioli dies Caniculares, Romæ. *1597.*
Iulii Clementis scoti opuscula, Coloniæ. *1647.*
Bartholomeo Mastrio de Meldula opera Philosophia, 5. vol.
Venetiis. *1644.*

Vn pacquet de huict volumes Inquarto, cotté. 151.

Siluesterii Calsii, Romæ. *1629.*
Paulus quintus Burghesius, Romæ, *1626.*
Zabarellæ de rebus naturalibus, Coloniæ. *1601.*
Ioannis Magistri in Aristotelem.
Ciceronis Philipicæ cum commento authores, Variis.
Ioannæ Naudi lactis Phisica.
Thomæ Giaminii disputationes Philosophiæ.
Nicolai Dorbelii Philosophiæ, lettre gottique.
Natalis Comitis, Venetiis *1581.*
Francisci Patricii discusisionum parepateticarum, *1571.*
Iosephi Ballii de Fœcunditate Dei, Patauii. *1635.*
Pacii Logica, gr. lat. 2. vol. Geneuæ. *1605.*
Horatius Crucquii, antuerpiæ. 1609.
Pindari opera Henrici Stephani, gr. lat. *1599.*
Proclus in Platonem Ferrariæ. *1583.*

Liures de Medecine & Chymie, Inquarto.

Paracelci opera, 4. vol. Francofurti. *1605.*
Fortunati fidelia de relationibus Medicorum pauorum. *1602.*
Seuerti de constitutione Chymiæ, Vvitembergæ. *1629.*
Crollii Basilica Chimica, Francofurti, 1608.
Dianelli Milli Medico Chimicum 2. vol. Francofurti. 1610.
Zachariæ á Puteo Clauis Medica, Venetiis. 1612.
Margarita presiosa Basiliæ. 1572.
Hadriani á Mynficht Thesaurus Chimicus, Hamburgi. *1631.*
Mageri Emblemata & secta Chimica, Oppenhermii. *1618.*
Scipionis Clarismontani de coniectandis, Venetiis. *1625.*
Ioha. Beueronicii de vitæ termino, Lugd. Batauorum. *1636.*
Iulii Cæsaris Claudinii de ingressu ad infirmas Bononię. *1612.*
Andræa Cæsalpin opuscula, Venetiis. 1593.
Io. Zecchii consultationum Medicam, Romę. 1601.
Maioli Thesaurus chimicus, Francofurti. *1618.*
Opuscula Alchima, Francofurti 1550.
Besardi Vesontini Opuscula Augustæ Vindelicon 1617.
Io. Ludouici Bertaldi Collectanea Medica, Taurini 1622.
Theodoro Golstano Opuscula varia, Londini 1640.
Iacobi Greuini de venenis, Antuerpiæ 1571.
Cornelius Celsus de rer. Medica, Lugd. Batauorum 1592.

Ioannis Renani Diſcertationes Chymiſtricæ 1613.
Vverkeri Antidotarum, Baſilæ 1617.
Io. Hartmani Pharmaceuticum, Francofurti 1599.
Guillelmi Haruezi de motu cordis, Lugduni Batau. 1639.
Io. Hieronymi Puluerini Artis Medicæ, Venetijs 1605.
Plateri Opera Medica, Baſilæ 1625.
Marinelli Pharmacoppa Venetiana, Venetijs 1617.
Petri Laurembergij de plantis, Francofurti 1632.
Claudi Deodati Pantheum Hygiaſticum, deux volumes 1628.
Spigelij Anathomia, Francofurti 1632.
Antidotarium Bononienſe, Bononiæ 1615.
Io. Riellij veterinariæ Medicinæ, gr. Baſilæ 1537.
Mauritij Tirelli de hiſtoria vini & febrium, Venetiis 1630.
Fortuni liciti de Ortu, Genevæ 1602.
Bartholomæi Euſtachii Opuſcula Anatomica, Venetiis 1564.
Franciſci Sanchez Opera Medica, Toloſæ 1636.
deux Anſelmi Bortii de lapidę Hiſtoriæ, Hanonæ 1609.
Fabii Paulini Vtinenſis prelectiones, Marciæ 1603.
Campanella Opera Medica, Lugduni 1635.
Duncani Opera Medica, Lugduni 1624.
Nicolai Maſſæ Epiſtolæ Medicæ, Venetiis 1558.
Io. Collæ Tractatus variis, Venetiis 1628.
Io. Coſtæi Tractatus de potu papæ 1604.
Mercurialis practica Medica, Lugduni 1607.
Mercurialis in Aphoriſmos Hippocratis, Lugduni 1621.
Mercurialis Tractatus variis, Lugduni 1618.
Mercurialis de morbis cutanęis, Venetiis 1601.
Greuin des venins, en François, Anuers 1568.

Vn pacquet de treize volumes cotté quinze.

Thomæ Miradeo Diſputationes Medicæ.
Io. de Tornamica Opera Medica.
Palmarii de morbis contagioſis.
Angelus Sala Ternarius Bezoarticorum.
deux Simon de Vallambert de la Maladie des enfans.
Franciſci Scaccii de ſalubri potu.
Aluarez Epiſtolæ & conciliorum Medicum, pars prima.
Io. Coſtęi de facilis Medicina.
Io. Pacaudi de priſca.
Bartholomæo Maranta della Theriaca.
Roderici à Fonceca de hominis excrementis.
Pharmacoppæa Buxellenſis.

Vn pacquet de douze volumes cotté ſeize.

Antonio Bazio Floſida Corona.
Io. Coſtęi de facili Medicina.
Lælii Zaccagnii Notabilium Medicinæ.
Federici Euſtachii de vitæ humanæ.

Io.

Io. Baptista Spuntone de pulueri Viperini.
P. Bellonij Cenomani de Admirabile, &c.
Francisci Antonij Cæsareæ de Natura & Symtomatis.
Nuoua Mineradoro di flauio Girolami.
Iunio Paulo Crasso in Theriacam & Mithridaticam.
Gabriëlis Humelbergij Opuscula Medicæ.
Thomæ Philalogi de vita hominis.

Vn pacquet de dix volumes cotté dix-sept.

Apitij Platina Cremonensis, & Paulus Ægineta Opuscula.
Aurelij Anselmi Mantuani de Senam Regiminæ.
Gilberti Angli Compendium Medicum.
Hali filius Abbas Opera Medica.
Reginaldi de villa noua Reginem sanitatis.
Milius introchymicus Tractatus.
Grandi & Arnoldi Botij Philosophia Naturalis.
Io. Stephani Strobelbugeri Tractatus nouus.
Gebri Arabis Alchimiæ.
Iacobi Ruffij de iunioribus, & Iustus Valsius, expositione di Giouan Battista Anglo secuti & Claudi Celestini de mirabilibus mundi.

Vn pacquet de treize volumes cotté dix-huict.

P. Bellonij Cenomani de Arboribus.
Henrici Beuelij triumphus venenis.
Victorii Manii de Balneis.
Bertruchii Bononiensis Opuscula Medica.
Raimundi Mindeferi de Calcantho seu vitriolo.
Laurentii Hofmani Concilia Medica.
Maiori Tractatus Chymicus.
Francisci Bordini Questionum.
Antoni Guicteri obseruationum Chymicum.
Gasparia Asellij de lactibus sine lacteis venis.
Nicolai Leoniceni Opuscula Medica.

Liures in Octauo de Philosophie.

Vn pacquet de 12. volumes, cotté. 152.

Augustini Niphi de Sepuachro.
Catulus commentaria Mureti.
Francisci Patricii de institutione rei publicæ.
Virgilii cum notis Fuluii Vrsini.
Hermolai Barbari Rhetoricorum.
Cornelius Tacitus Berneggeri.
Petri Seruii de odoribus.
Turnebi de Calore.
Petri Serui de Miraculis naturæ.
Virgilii cum notis Io. à Meyen.
Turnebi in Horatii.
Titelmani Dialectica.

Liures de Medecines, Inquarto.

Vn pacquet de 15 volumes Inquarto, cotté. 153.

Guillelmi Varignane de Secertis.
Spigeluis Isagogæ herbonum.
Recitario Medicinale de santini.
Altimari Medici opusculæ.
Batolomeo Maranta della Theriaca.
Quatramio Eugubinio Tractatus della Theriaca.
Petri Poteri opera Medica.
Thomæ Gianini de Mentis humanæ hominis.
Roderici à Fonseca in Aphorismos Hipocratem.
Martiani in Aphorismas.
Martiani annotationes in Aphorismas.
Petri Castelli Epistolæ Medicæ.
Marantæ Methodus cognoscendi.
Petri Castellii de Balneorum.

Vn pacquet de 10. volumes Inquarto, cotté. 154.

Septalius de Peste.
Pharmagiano di Calestani.
Venetorum Pharmacoppea Maricelli.
Antidotario Romano di Castelli.
Cliuoli de Balneis, & Puteano de Medicamentis.
Petri Castelli Theodoricæ Medicæ.
Antidotarium Bononieuse.
Pharmacopaca Bergomensi.
Ioannis Gerlini Pharmacopaca.
Bauhiui de Aquis Medicatis.

Vn pacquet de 15. volumes Inquarto, cotté. 155.

Amedeus Pacificus.
Romuli Amasæi orationes.
Io. Francisci guidio Abalneo de Methodis.
Statuta nobilia Artis Agriculturæ.
Roderici Afoncera in Hyppocratis legem.
Ferdinandi Eustachi de vitæ humanæ.
Inscrittione della base colonna restrata di Gozze.
Andrea Baccii del Tenere.
Baldi Opobalsami orientalis.
Baldi del viuo opobalsamo orientale.
Auincenæ de Anima.
Francisci Srarchi de salubri potu.
Porta de distilatione 4. argentorati. 1609.

Deux volumes de Comandin reliez, sçauoir,

Comendini de sancto grauitatis, Bononiæ 1565.
Comendini heronis spiritualis Vrbini 1575.
Toricelli Opera Mathematica, Florentiæ 1644.

Liures de Mathematique inquarto.

Vegetiuę de re militari, Antuerpiæ 1617.
L'Architectura di Danieli Barbaro, in Venetia 1584.
Nicolai Copernici Astronomia, Amsterodami 1617.
Campanellæ Astrologiæ, Lugduni 1629.
Athanasij Kircheri Hotrolagiographiæ, Auenione 1635.
Grotij Syntagma Aratrorum, Antuerpiæ 1600.
Campanellæ Astrologia & de sensu rerum, Lugduni 1629.
Scipionis Claramontii de tribus nouis Stellis Cæsanę 1628.
Bartholomeo Sauero curui ac recti, Patauii 1630.
Gallilæi de Systemati mundi augustæ Trebos 1635.
Bernardini Baldi heronis augustæ, Vindelicorum 1616.
Discours de la Methode pour bien conduire sa raison, à Leyde.
Manilius Scaligeri Astronomiam, Antuerpiæ 1600.
Adriani Meti Opuscula Mathematica, Lugduni Batau. 1640.
Discorci e dimostrazioni di Gallei, in Leida 1638.
Bernardini Baldi Mechanica Magontiæ 1621.
Francisci Iunii de pictura, Amsterodami 1637.
Philolai Systemata mundi, Amsterodami 1639.
Porta de furtiuis literarum notis, Londini 1591.

Vn pacquet de neuf volumes cotté dix neuf.

Les entreprises & ruses de guerre.
Abregé de l'Astronomie interieure.
René Moreau du Chocolate, Discours curieux.
Io. Bapt. Morini de Longitudinum, Parisiis 1634.
Francisci Mauralici de lumine & vmbra.
Traité du feu & du sel par Vigenere.
Roberti Hues Tractatus de Globis, Amsterodami 1624.
Io. Seldeni de Anno ciuili & Calendario.
Theophilo Bruni Armonia Astronomica.

Bonauenturę Caualleri Opera, Bononiæ 1635.

Liures Italiens Infolio, Inquarto, & Octauo.

Architectura di Vignola, in Roma.
La Prospetiua di Vignola, in Roma. 1644.
La Hierusalem di Torquato Tasso, in Genoua 1617.
Le Rime di Ferrauca di Bindo Bonichi di Siena.
Orlando furioso di Aristote, in Venetia 1580.
Vita di S. Filippo Neri, cum figure,

Vn pacquet de treize volumes in quarto, cotté 160

Rime di Anibal caro.
Il Mercurio è Marte di Alchilini.
Il Roto di Proserpina di Beuilacqua.
Il Principi Christiano di Frammelli.
Lo Scalco prattico di Lanceloti.
Il Messaggiero di Tasso.

Delle Mutationi de regni di Lammarca.
Il Giuoco de Gliſcacchi di Ducchi.
Lucerna de Corteggiani di Battiſta Criſi.
Ragione d'Alonne coſe legnate di Anibal Caro.
Rettorica d'Ariſtotelle di Anibal caro.
Lettere Fimiliari di Anibal caro.
Poeſia ſacra di Torquato Taſſo.

Vn pacquet de 10. volumes Inquarto, cotté. 162.

Feſta Fatta in Roma di Maſcardi in figure.
Vccelliera della natura di diuerſi vccelli di Petro Oliua.
Il Hieruſalem di Torquato Taſſo.
Della Caccia Dialogo di Baldaini,
Il Goffredo di Torquato Taſſo.
Pietra del Parangone Politica Boccalini.
Apologetico della Caccia di Corcini.
Bartolomeo Scappi della arte del Cucinare.
Franciſci Patrici della Portica.
Erocallia dellamore di Battiſta Manſo.

Vn pacquet de 12. volumes Inquarto, cotté. 162.

Eſſercitio Chriſtiane di Rodriguez.
Opere Spirituale di Giouanni della Croce.
Il Saggiatore di Gallilei.
Il Paradiſo di ſancta Tecla.
Trattato del Giubileo della Anno ſancto di Grationo.
Trattato della diciplina Monaſtica di Lorenzo.
Trauagli di Gieſi di Tomaſo di Gieſu.
Trionfo dell' Anima. in Paradiſo di Loreto di Franco.
Trattato dell' Inſalata di Saluatore Maſſonio.
Trattato del habito del Monacho.
Guida della Monaca Religioſa di Credazzi.

Vn pacquet de ſix volumes in quarto, cotté 163.

Studio di vera ſapientia di Auguſtino di viuo.
Sermone del Mazarini trois volumes, in Bologna 1618.
Sermone di Luigi di Grenada.
Sermone di Nardi.

Vn pacquet de neuf volumes in quarto, cotté 164.

Opere ſpirituale della Madre Tereſa di Gieſu.
Vita di ſanto Carolo Boromeo, di Pietro Giuſſano.
Vita della ſanta Madre Tereſa di Gieſu. deux volumes.
Vita del beato Ioane Columbino fondatore del Ieſuite.
Opere ſpirituaie della D. Batta. vernacia Genoueſe, 3. voll.

Liures Italiens in octauo 12. 16. & 24.

Vn pacquet de 17. volumes 8. cotté 165.

Poeſie del Sig. Hercole Taſſo.
Diſcorci politici di Manutio.

Ritratto di Antica di Roma di Marliani cum figure.
Posie di Lauranzo di Medici.
Lezzioni del Varchi.
Lantica di Roma di Ambrosio lisci.
Marcili Ficino delsiæ amore.
Conditioni di Abas Ri di Persia.
Vita di Sforzæo di Giouio.
Comedia diuersa di Martii Negro.
Le Rime della victoria Colona.
Le Vita di Fernando di Cordoua, par Paulo Giouio.
Il Lisde di Platone.
La Citta felite di Francesco Patritio.
Modo Nouo.
Le Rime di Agrolo Firenzuola.

Un pacquet de dix volumes Octauo, cotté 166.

Memorie sacre della setta chiese di Roma.
Vite di Confessori di Christo di Maffei.
Trattato Spirituale di Auilla.
Le Sacre grotte Vatieane di Maria Tornigio.
Stato dell' huomo di Carlo Potentio.
Documento della vita Spirituale.
Prattica della vita Monache di Marc. Aurelio.
Spechio della perfetione Christiana.
Trattatato dell. huomo interiore di santo Bonauentura.
Sermoni del B. M. Giouani del Bene.

Vn pacquet d'vnze volumes in octauo cotté 167.

Profitto spirituale di Francesco Arias.
Dialogo della Santa Catharina da Siena.
Flamma del amore diuino di Tancredi.
Serafino di Bologna di diuino Amoris.
Augustino contra Palegiani.
Maria Magdelena peccatrice.
Vita della Beata Catharina di Bologna.
Il Monte Caluario di Gueuara, 2. volumes.
Essercitii diuini.
Introduttione à la vita diuota.

Vn pacquet de six volumes in douze cotté 168.

Le rime del Torquato Tasso. 5. volumes.
Orlando furioso di Ariosto, in 24.

Vn pacquet de neuf volumes in douze, cotté 169.

Camillo sopra le rime del Petrarca.
Rime del Seig. Gasparo Murtola.
Delle Pestatorie di Gasparo Murtola.
Canzonette di Gasparo Murtola.
I flori delle rime de Poëti illustri.
Il Petrarca.

La Croſe poëma heroïco di Bracciolini.
Relatione della Corte, di Roma.
Riſtretto delle Grandeze di Roma.

Vn pacquet de quatorze volumes indouze cotté 170.

La Corona di Gieſu Chriſto.
Viaggio di Gieſu Chriſto al Monte Caluario.
Conuito dell'anima di Ratiado.
Trattato della ſanta Oratione di Bellentini.
Congregatione del diuino Amore di Æſandro da Monte.
Giardino ſpirituale di Paulo Marigi.
Roſario della B. Virgine di Angelo Carraccia.
Pratica ſpirituale d'vna ſerua di Dio.
Ricordo di ben Morire di Bartolomeo d'Angelo.
Meditationi del ſanctiſſimo Roſario di Capiluti.
Trattato della penitenza.
L'Innamorato di Gieſu di ſaluthio.
Inſtitutioni diuini di Taulero.
Confeſſione di Grenat.

Vn pacquet de 18. volumes in 24. cotté 171.

Delle Oratione di Rodriguez.
Eſercizi deuotiſſimi di Eſchio.
Eſſercitii di deuotione di biogio palma.
Antidoto di Onofrio da tolue.
Cibo dell' Anima di Rainaldi.

Vn pacquet de dix volumes in 16. cotté 172.

Specchio dell' Anima di ſalutio.
Modo per eccitare del Roſario.
Meditationi di ſancto Bernardo.
Mazetto di varii flori di Auguſtino Verzeli.
Meditation di Alcantara.
Teſoro di deuotioni di ſancta Brigida.
Arte di ſeruir odio di Alfonſo di Madrid.

Liures Italiens inquarto.

Hiſtoria degli Imperatori di Niceta, in Venetia 1562.
Impreſe ſtratagemi è erori Militari di Rocca, in Venetia 1566.
Del Gouuerna di Sarſouino, in Venetia 1607.
Diſcorci politici di paruta, in Venetia 1599.
Del Renoldi Portugalo di Coneſtagio, in Geneua 1585.
Hiſtoria di diuerſi principi di Dornimchi, in Venetia 1557.
Hiſtoria di finenza di Nardi, in Lione 1582.
Opere di Cornelio Tacito di Carricij, in Venetia 1628.
Ritratti di cento Capitani illuſtri di Filipo Thomaſſino, 1600.
Hiſtoria Natura di Acaſta, in Venetia 1585. [& 1635.
Platina delle vite Pontifice, in Venetia 1600.
Relationi vniuerſali di Botero, in Breſia 1588.
Vita di Carlo quinto di vllos, in Venetia 1566. & 1606.

Vita di Iacomo Medici, in Milano 1605.
Vita di Fernando Gonzaga di Goselini, in Milano 1574.
Vite de dodeci Viscoti di Paulo Giouio, in Milano 1645.
Historia Ecclesiastica d'Inghilterra di policii, in Roma 1594.
Il Mercurio auero di vittorio sini, in Cazale 1644.
Discorco della antica de Romani di du Choul, in Lione 1569.
La Historia di giouan è Matteo Villani 2. vol. in Venetia 1559.
Il Cornelio Tacito di dati, in Venetia 1589. [& 1562.
Historia della guerra de Turchi & Persiani di Minadoi 1588.
Il Tesoro Politico 3. vol. Helenopoli 1612.
Prediche di Nardi, in Roma 1638.
Opere spirituali della santa Madre Teresa, 2 vol. in Venetia 1643.
Lettere del principe à Principe, 3. vol. in Venetia 1573.
Il Decamerone di Boccaccio, in Venetia.
La ciuil conuersatione di guazzo, in Venetia 1579.
Le Metamorfosi d'Ouidio di Anguillara, in Venetia 1567.
L'Æneide di Virgilio di Annibal caro, in Padoüa 1613.
Orlando furioso di Ariosto, in Venetia 1603.
Orlando furioso di Ariosto, in Venetia 1558.
Orlando incramorato di Berni, in Venetia 1545.
Il Pastor fido di guarini, in Venetia 1621.
gerusalemma liberrta di Tasso, in Venetia 1588.
Angelica in Amorata di Brusantoni, in Venetia 1553.
Discorci di Pietro Paulo il modo di fare i cauterii & di sanguinare & Alexandri Masaria de abusa Medicamentorum, in Roma 1580. & 1586. & Patauii 1591.
Institutione Morali di Picolomini, in Venetia 1560.
Della Retorica d'Aristotele di Picolomini, in Venetia 1568.

Vn pacquet de sept volumes, cottè. 20.

Annotationi di Matthioli di Antonio pasini.
Lettere del Cardinal Bentiuoglio.
Reggimento del Padre di Fanuglia di Tommasi.
Pallauicino del Bene.
Prattica Escalaira d'Antonio Frugoli.
Il Morgante di Liuij pulcij.
La Archide del S. Luigi Alamari.

Vn pacquet de 8. volumes, cottè. 21.

Gyrone il Corteze di Luigi Alamani.
Regola per le Monache di Baptista de Rossy.
Lettere di Guarini.
Lezzioni di Benedeter Varchi.
L'essamerore di Cattani Cattari.
Glia Solani di Preterbenbo.
Il Terentio latinorum.
Agricoltori di Giouani Tatte.

Vn pacquet de 10. volumes, cotté. 22.

Boezio della Consolatione Filosofia.
Antichita della chiesa di santi Siluestro E martino di Monty.
Prose di Pietro Benbo.
Agricoltura di Augustino Gallo.
Vite di Nicolo Piccinino di Antouio di Campana.
Di Glia Solami di Pietro Benbo.
Operé di Machiauelli, imparfait.
Paulo Giouio di Perij Romani.
Obseruationi di girolamo Calestani.
gerusalemme Cattina di Bernaudin Campelli.

Vn pacquet de six volumes, cotté. 23.

L'Hercolano di Messer Benedetto Varchi.
Vita di Stutto giouan galberto di Lorenzini.
Dauide glorioso del Doctor Ranucio Pico.
Obseruationi di griolamo Calestain.
Opere Spirituali di santa genouea. Toma quarto.
Opere Spirituali di Beata vernacia genouesi primi tomi.

Vn pacquet de 7. volumes, cotté. 24.

Le Richezze della lingua volgare di Aluno.
Del Teueni di M. Andrea Bacaij
Esercitatioui Filosofiche di Anronio Racco.
Operi Spirituale di Tomasso Malleoldo da Chempis.
Sonetti di Messere Matheo Franc.
Poesie di Claudio Achilini.
Opere di Bartholomeo Srappi.

Vn pacquet de 6. volumes, cotté. 25.

I. Successi D. Inghiltera.
Leneide di Virgilio di Anibal Caro.
Apologia Struda di Sauoia.
Coperi Di Oratio poeta Liuico di Fabrini.
Istoria della Case Aduenuti in Toscana.
Indice di gl. huomini Illustri di Rucelli.
Discorco di Simone Lazzatto della Cita di Venitia.

Liures Espagnols infolio, inquarto & octauo.

Doctrina Christiana de Grenada, en Barcelona 1615.

Vn pacquet de 7. volumes in4. 8. & in16. cotte 173.

Explicacion della Bulla della santa Cruzada per Rodriguez. 4.
Catechismo Christiana por Bartolomeum dos Martyres 4.
Ley de Amor. 4.
Tratado del Amor de Dios por fonseca. 8.
Breue y clara doctrina por Francesco de Madrano. 8.
Arte para seruir à Dios. 16.

Vn pacquet de sept volumes 4. & 8. cotté 174.

Le Transformationi di Ludouici Dolce. 4.
Vita del Beato Ambrosio Sandedoni. 4.

Vita del Cardinale Bellarmino. 4.
La vita della Beata Gertruda di Lanſpergio. 4.
Lettere di Santa Catherina da Siana. 4.
Vita del B. Iacopo della Marcha di Bernardino de Foſa.
Vita della beata Franceſca Romana 8.

Vn pacquet de dix volumes in octauo, cotté 141.

Hiſtoria de las Coſas y Coſtumbles de la China.
Guerras de Grenada 2. volumes en Alcala 1619.
Diana de Montemayor, en Madrid 1622.
Obras de Queuedo.
Tratado de las Aquas deſtiladas por el Doctor de Valles.
Diſcorſos delas Coſas Aromaticas, por Iuan Fragoſo.
Arte y modo de a portar todes las Liconas por Diego de Santiago.
Tomas Moro de Fernando de Herrera.
Libro del parto humano por Franceſco Nuñez.
Varios effectos de Amor por Alonſo de Alcala.

Vn pacquet de 8. volumes in 8. 12. & 16. cotté 142.

Enchiridion delos trempos por Alonſo Veneto.
Theorica y pratica de boticarios por Antonio Caſtell.
Contempus mundi del Grenada.
Tratado dela Oracion de Alcantara.
Libro delas Meditationes de Sant Auguſtin.
Confeſſione de San Auguſtin.
Teſoro di deuotioni di ſanta Brigida.

Vn pacquet de ſept volumes in douze, cotté 143.

Hiſtoria de Theagenes y Charicles.
La Eneïda de Virgilio.
Engaños deſte ſiglo por lamarca.
Arcadia de lope de vega.
Floreſta Eſpagnola.
Iardin de Flores.
Epitome dela vida de Carlos quintos.

Vn pacquet de 4. volum. 4. 8. & 16. blancs & reliez cotté 144.

Liures Eſpagnols In quarto.

Refranes o Prouerbias en Madrid. 1629.
El Enbaxador por don Iuan de Cuniga en Seuilla. 1620.
El Polifemo de don Luia de Gongora, en Madrid. 1636.
Soledades por D. Garcia de Salzedo, en Madrid. 1626.
Obras de don Iuan de Tarſia, en Madrid. 1635.
Reſpueſta al Manifeſto del Reyno de Portugal, Chambery.
Trattato de la China por gaſpar da Cruz, & Milicia.
Delas Indias por don Bernando de Vargas, en Madrid. 1590.
Introduzzione alla Politica alla Ragion di Stato di Pietro.
Autrea Canonhiero, en Enuers. 1614.
Expulſion delas Moriſcos por Marco de guadalajira. 1617.
Silua de Varia lection por Pero Meſia, en Madrid. 1602.

La Picana Iuſtina por Franceſco de Vbeda, en Medina. 1605.
Relationes dela vida de Obregon por Vincente, Elpinel. 1618.
Hiſtoria delas Indias por Aroſta, en Burgos. 1578.
Diſturſos del pan y del vino del ni No. Ieſus en Alcala. 1600.
Libras dela ſanta Madre Tereſa de Ieſus, en Salamanca. 1589.
1635.

Vn pacquet de dix volumes, cotte. 26.

Francia Intereſſada con Portugal en la ſeparation de Portugal, por Antonio Monis, en Paris. 1644.
Iuego del Axedrez por Raylopez de figura, en Alcala. 1561.
Primere, ſecunda, & tercera, parte dela hiſtoria Medeciña, delas Indias, por el Doctor Monardez, en Seuilla. 1580.
Trattado delas Peſte por Ambroſio Nuñez, en Coninbra. 1601.
Libro de Cozina por Ruberto de Nola. 1532.
Rodriguez Exercicio de Perfection, 3. volumes, en Seuilla. 1615.

Liures de Theologie, In Octauo.

D. Auguſtini Opera. 17. vol. Lugduni. 1563. en maroquin.
Summa diæ Thomæ 6. vol. Bergomi. 1540. cum Comento, Cajetam.
Concilij Tridentini, Venetij 1579.
Ioannis Caſſiani opera omnia, Duaci 1616.
D. Abeblardi opera, Pariſiis 1605.
Herſentii in D. Dioniſij Areopagitæ, Pariſiis 1626.
D. Iſidori Peluſioræ Epiſtolæ, Romæ. 1629.
Iuſtellus Cadex. Canonim Eccleſiæ, Pariſiis. 1610.
Conſilij Tridentini, Venetiis. 1638.
Tres Thomæ ſeu res geſtæ thomæ, Apoſtoli & Coloniæ. 1611.
Cajetani Opuſcula, Bergomi. 1590.
D. Auguſtini contra Pelagios, 2. vol. Louani. 1555.
Io. Caſſiani opera, Romæ. 1611.

Vn pacquet de huict volumes, cotté 27.

Io. Euſebii Nierembergii de Adoratione in Spiritu. 1631.
Bellarmini de ſcriptoribus Eccleſiaſticiis, Pariſis. 1630.
Sulpicii Seueni hiſtoria Sacra, Antnerpiæ. 1574.
Auguſtini Catholicas & vinceis Pelagianos, Pariſiis. 1644.
Vita Magdalenæ montis acuti, Romæ. 1629.
Io. Ludouici viues de veritatæ fidæi, Coloniæ. 1568.

Vn pacquet de ſept volumes, cotté. 28,

Acta Inter Bonifacij. 1614.
Confutatio Collectionis a Petri Aurelio. 1633.
Frauciſci Zypæi Caſſiani obſtructus, Antuerpiæ. 1640.
Gorrutius de prouidentia diuina. 1585.
Auguſtini Doctrina promiſcua. 1638.
Epiſtolæ Reſponſio Cæſaris Pontifici, deffenſio contea Panaticos, Giſlenus de ſanctorum inuocatione. 1570.

Vn pacquet de cinq volumes cotté. 29.

Franciſci Luca Apologeticus de prætenſo Monachatu. 1641.

Remundi Sebondi Theologia Naturalis, Francfurti 1635.
Remundi Sebondi Theologia Naturalis, Venetiis 1581.

Vn pacquet de vnze volumes cotté 30.

Arnoldo Cathio in Cantica Canticorum, Antuerpiæ 1625
Abbatis Ioachim in Ieremiam, Coloniæ 1577.
Ribera in Prophetæ, Coloniæ Agrippinæ 1600.
D. Thomæ in Iob, Parisiis 1557.
Richardi Sampsonis in Epistolas Pauli 1540.
Constantini Peregrini de beatissima Virgine, Antuerp. 1631
Roberti Belchor Moralitates Dei Euangelist.
Io. à Iesu Maria Theologia Mystica, Coloniæ Agrip. 1621
Idem in Cantica Cantic. secreti Magontiæ 1610.
Idem in Lamentationis Ieremiæ, Colon. Agrip. 1611
Id. Ars Concionandi compendio scripta, Romę 1610

Vn pacquet de sept volumes, cotté. 30.

Anthoni Champnaci de vocatione ministrorum, Parisiis. 1618.
Richardi Sunthæi de Auctore Ecclesiæ, Parisiis. 1619.
Lesius de statu vitæ, Anturpiæ. 1613.
Petauii diatriba, Parisis. 1639.
La Franci de veritate Corporis & Sanguinis, Louani 1551.
Papirij Massonij collationis Carthagini, Parisiis 1589.
Vita de santa Catharina Dadorni, Friburgi 1626.
Vite Epitome Beati Roberti de Arbrissello, Flexiæ 1647.

Vn pacquet de huict volumes cotte 32.

P. A. S. Ioseph de Sacramentis 2. vol. Tolosæ 1627.
Idem deffencio D. Thomæ Aquinatis, Lugduni 1633.
Bernardini Ochini Sermones 3. vol. Basilæ 1563.
Io. à santo Germiniano Sermones funebris, Antuerpiæ 1611.
Panigarolę Homiliæ Dominicales, Parisiis 1615.

Vn pacquet d'vnze volumes cotte 33.

Gregorij Nisseni de hominis gr. lat. Basilæ 1567.
Francisci à S. Clara Apologia Episcoporum, Colon. Agr. 1640.
Philonis Iudæi Opuscula gr. & Pselii de operatione dęmonium.
Horologium Gręcorum, Florentiæ 1523.
Basilii Seleuciæ. gr. Corneliani 1596.
Apolinaris in Psalmos, Parisiis 1552.
Pererius de diuinis Apostolicis, Parisiis 1562.
Sanderi de schismatis Angliæ, Coloniæ Agripinæ 1610.
Quęstio de causa Predestinationis & reprobationis, Florentiæ 1575.
Pauli Aresii de Sacrificio Missæ, Derthonæ 1622.
Speculum Confessariorum.

Vn pacquet de six volumes cotte 34.

P. Lombardi Magister sententiam, Coloniæ Agripinæ 1576.
Scotus in sententiæ, trois volumes, Venetiis 1580.
Hadriani Sexti in sententias, Lugduni 1546.
Soto de tegendi & de tegenti secretum, Venetii 1590.

Vn pacquet de huict volumes cotté 35.

Senaut, De la saincte Virginité, Paris 1638
Oeuvres Chrestiennes de Godeau, maroquin, Paris 1633.
La vie de la Vierge par Gibieuf, 2. voll. Paris 1637.
Oeuvres spirituelles de Iean de la Croix, Paris 1628.
Testament de la Hoquette, Paris 1648.
Confessions de S. Augustin, en maroquin, Paris 1632.
Apostilles des Peres par M. de Bellay, Paris 1646.

Vn pacquet de sept volumes, cotté 36.

Tableau des Veritez Chrestiennes, par Saulnier, Paris 1635
Miroüer sans tache, par Filene, Lion 1636.
Sermons de Nardi, Paris 1643.
Philosophie des Anges par Meyssonnier. Lion 1648.
Sermons de Caresme de Panigarolle, Paris 1604.

Vn pacquet de 5. volumes, cotté 37.

Vie de S. Charles Borromée par Saulfour, Paris 1622.
Vie des Peres Hermites, Paris 1634.
Vie du Pere Aluarez par du Pont, Paris 1628.
Entretiens de Monsieur de Salles, Lyon 1632.
Traité de l'Amour de Dieu de M. de Salles, Lyon 1631.

Vn pacquet de 7. volumes, cotté 38.

Meditations du Pere S. Iure, Paris 1637.
Platus de l'Estat des Religieux, Lyon 1620.
Conferences des Peres par Cassian, Paris 1589.
Oeuures de Philon Iuif en François, Paris 1612.
La Clef de S. Thomas par Marandé, 2. vol. Paris 1649.
Apologetique de Tertulien en François, Paris 1636.

Vn pacquet de dix volumes, cotté 39.

Traduction de S. Augustin de la Grace par Arnault, Paris 1644.
Traité des Energumens par le P. Berule, Paris 1631.
Grandeurs de IESVS du P. Berule, 2. vol. paris 1634.
Pacifique veritable par la Milletiere, Paris 1644.
Responce au sieur de la Milletiere, Paris 1644.
Catechisme de Richelieu, Paris 1636. & 1631.
Possession des Religieuses de Loudun 1634.

Vn pacquet de dix volumes, cotte 40.

Requeste de l'Vniuersité contre les Iesuites 1644.
Troisiesme Requeste de l'Vniuersité, Responce à l'Apologie des Iesuites, Paris 1644.
Les impostures de la Theologie des Iesuites 1644.
Apologie pour l'Vniuersité contre vn Iesuite 1643.
Response à la Theologie Morale des Iesuites par le P. Caussin.
Requeste & procez verbaux de l'Vniuersité 1644.
Visite du Recteur de l'Vniuersité, Paris 1643.

Vn pacquet de sept volumes cotte 41.

Decade de Sermons par Pierre du Moulin, à Sedan 1637.

Theophile

Theophile ou de l'amour diuin par du Moulin, à Geneue. 1635.
Apologie à la Reyne, par du Moulin à Geneue. 1630.
Du Iuge des Controuerses, par du Moulin. Geneue. 1636.
Apologie de la Cene, par du Moulin, à la Rochelle. 1609.
Deffence de la Foy, par du Moulin, Geneue. 1631.
Bouclier de la Foy, par du Moulin, Geneue. 1635.

Vn pacquet de 11 volumes, cotte 42.

Traicté des Religions, par Amirault, à Saumur. 1631.
Mercure Iesuite, Geneue. 1631.
Mistere d'Iniquité, par Mornay, Geneue, 1612
Traicté de l'employ des saincts Peres, par Dalier, Geneue 1631.
Ierusalem au secours de Geneue, par Blondel, à Sedan. 1633.
Instruction du Prince Chrestien, par Viret, à Leide. 1642.
Controuerse de l'Eucharistie, par Blondel à Queuilly. 1641.
Traicté de l'Escriture saincte, par Mestrezat, à Geneue 1633.
De la Communion par Mestrezat, à Sedan 1625.
Tableau de saincte Aldegonde 2. volumes, à Leidan 1600.

Vn pacquet de dix volumes cotte 43.

Mornaci de veritate Religionis, Lugduni Batauorum 1587.
Brigtmannus in Apocalipsin, Comelini 1618.
Zepperi de politica Ecclesiastica, Herbornæ 1595.
Edonis Neuhusi fatidica sacra, Amsterodami 1635.
Riueti Iesuita Vapulans, Lugduni Batauorum 1635.
Menasseh Ben Israël, De creatione problemata, Amsterod.
Commentaria in nouum Testamentum, Amsterodami 1640.
P. Molinæi Anatome Missæ, Lugduni Batauorum 1637.
Riueti disputationes, Lugduni Batauorum 1631.
Apostasie du P. Basile, à la Haye 1641.

Vn pacquet de 14. volumes, cottè 44.

Molinæi de Monarchia 1614.
Arcana Societatis Iesu 1635.
Molinæi de prouidentia Dei, Lugduni Batauorum 1632.
Molinei deffensor veritatis, Geneuæ 1636.
Trois Sermons de Mestrezat, Drelincourt, & Daillé 1634.
Sermon sur l'Apocalypse par Amirault 1636.
Verité de la Religion par du plessis-Mornay, Geneue 1595.
Anatomie de la Messe par du Moulin, à Leide 1638.
Renati Verdæi statera, Lugduni 1637.
Cloppenburgii sacrificiorum, Lugduni Batauorum 1637.
Daniele Colonio institutionum Theologicarum, Lugd. Bat. 1636
Sermons sur la Natiuité de Nostre Seigneur, par Riuet.
Molinæi de cognitione, Lugduni Batauorum 1625.

Liures de Theologie inoctauo.

D. Augustini Opera, seize volumes, Lugduni 1562.
D. Gregorij Opera, Romæ 5. volumes 1600.

D. Augustini Opuscula, trois volumes, Venetiis 1545.
Cassiani Opera, Romæ 1640.
Io. Feri in Matthæum, Romæ 1577.
Io. Feri in Ioannem, Romæ 1577.

Vn pacquet de neuf volumes 8. cotté 147.

Ponce de Leon, Scolastica Ecclesiastica.
De Capite Fontium, de libero arbitrio.
Ægidij Colomnæ Romani de Regimente principum.
Sermones D. Ambrosii Heremitæ.
De Ponte Compendium Breuiarii.
Matthæi Siluagii opus pręclarum.
Sebastiani Medici relationes Concilii Tridentini.
Caroli Borromæi Epistolæ.
Guillelmus Parisiensis de Sacramentis.

Liures de Theologie indouze, inseize, & invingt-quatre.

Biblia sacra, Colonię Agripinæ 1647. six vol. en maroquin.
Biblia sacra, Romæ dix volumes 1624.
Biblia Hebraïca, Roberti Stephani, 8. vol. reliée en maroquin.
Biblia sacra, Coloniæ Agripinæ, six volumes, maroquin doré.
Idem relié en velin cinq volumes.
Bible Françoise par Corbin en huict volumes, Paris 1643.
Nouum Testamentum, gr. Rob. Step. maroquin 1549. & 1559.
Idem gr. Lugduni Batauorum 1634.
Idem lat. Caroli Step. 1553. laué, reglé, & doré à compart.
Idem gr. Amsterodami 1633. en maroquin & velin.
Idem en latin, Coloniæ, en maroquin & velin.
Confessiones D. August. 32. Colon. 1637. maroquin & velin.
Meditationes D. Augustini 32. Colon. 1637. maroquin & velin.
Bellarmini Opuscula, cinq volumes, Colonię 1626.
Summa D. Thomæ, douze vol. Romæ 1619.
Volumes de Drexelius 24. en veau. Coloniæ 1632.
Idem reliez en velin, Coloniæ 1632.
A Kempis, de Imitatione Christi 12. 24. 32. & 40. diuers.
Bellarmini de æterna felicitate, Parisiis 1616.
Breuiarium Romanum, Antuerpiæ 1616. maroquin.
Bellarmini in Ascensione mentis in Deum, Colonię 1618.
Breuiarium Romanum, Parisiis 1648. 4 vol maroquin.
Diurnæ Romani, Antuerpię 1633. maroquin.
Emundi Campiani Opuscula, Mussiponti 1622.

Pacquet de 9. volumes indouze & in 24. cotte 45.

Marci Antonii de vita sua gr. lat. Lugduni 1635.
Horæ concilii, maroquin, Paris 1637.
Horę concilii, Antuerpiæ 1622. maroquin.
Kyspenningii precationes Christianę, parisiis 1614.
Verepei precationes Christianę, parisiis 1604.
Michaeli Hoxeri Flammulæ Amoris D. P. Augustini. Antuerp.

Horæ concilij Parisiis. *1638*. 24. maroquin.
Canisii Manual. Catholicorum, Antuerpiæ. *1629*. maroq. *24*.
Eleuations à Dieu, par le Cardinal de Berulle, paris. 1634.

Vn pacquet de dix volumes Indouze, cotte 46.

Innocenti 3. vtilitate conditionis humani, let. gottique.
Grotius de veritate Religionis, parisiis. 1640.
Germania sacra restaurata Francofurti 1641.
Viues de disciplinis, Lugduni Batauorum 1636.
Verité de la Religion par Grotius, Amsterdam 1636.
idem en Latin, Lugduni Batauorum *1637*.
Cloppenburgii sacrificiorum, Lugd. Batauorum 1637.
Guillelmi Comitis Meditationes in passione, Coloniæ 1609.

Vn pacquet de vnze volumes in 12. cotté 47.

De simplicitate Christianę vitæ Sauanarolæ, Coloniæ 1550.
Sauanarolæ triumphus Crucis, Lugd. batauorum 1633.
idem expositio orationis Dominicæ, Lugd. batauor. 1633.
D. August. de doctrina Christiana, Lugd. batauorum *1641*.
Io. de Turrecremata Meditationes, Coloniæ Agripinæ 1607.

Vn pacquet de douze volumes, cotté 48.

Brunonij Meditationes tomus primus & tertius, Lugd. *1617*.
Vita de Fulginio Coloniæ, Agripinæ. 1601. in 12.
Granatensis Meditationes Coloniæ. 1620.
Granatensis Opuscula, Coloniæ. 1594.
Granatensis vitæ Spiritualis, Coloniæ. *1627*.
Granatensis vitæ Coloniæ Agripinæ. 1614.
Idea Theologia de sacramentis, parisiis. 1640.
Idea Theologiæ speculatiuæ, Parisiis 1640.
Billy vitæ Barlaam & Iosaphat, Antuerpiæ. 1620.

Vn pacquet de 14. volumes, cotté. 49.

Io. à Iesu Maria de contemptuque honorum, Romæ. *1613*.
Idem Tumulus compunctionibus, Coloniæ. 1611.
Idem de diciplina Monastica, Coloniæ. *1619*.
Idem Ars gubernandi, Coloniæ. *1614*.
Io. Tauleri Exercitationes de vita Passionis, Coloniæ. *1625*.
Ioachini Boulæse ad Mysticos sacræ scripturæ, Parisii. *1575*.
Granatensis de frequenti Communioni, Coloniæ. *1586*.
Saluiani de gubernatione Dei. 1600.
Petrarchæ de vita solitaria. 1600.
Blosij Theologia germanica, Lugduni. 1580.
Hebraïcæ, Caldaïcæ, grecæ & Latinæ, Antuerpiæ. *1565*.
Damasseni de vitis sanctorum, Antuerpiæ.

Vn pacquet de 7. volumes, cotté 50.

Introduction à la vie Deuote in *12*. Paris. *1636*.
L'Amour de Dieu, paris. *1630*. en maroquin in 12.
La Discipline des Eglises Reformées, par le P. Veron, paris. *1643*.
Les Oeuures spirituelles de Thanleu, Paris. 160.

Conferences aux Leçons ſpirituelles de la Meſſe, Roüen. 1641.
Confeſſion de Pignard, Paris. 1645. in 12.

Vn pacquet de neuf volumes, cotté 51.

Doctrine de ſainct Auguſtin, par Colletet, Paris 1636.
Oeuures Chreſtiennes de Godeau, maroquin doré. Paris. in 12.
Oeuures Poëtiques de Godeau, 2. vol. en maroquin, in 12.
Meditations ſainct Auguſtin en françois, maroquin in 12.
Confeſſions ſainct Auguſtin en françois, maroquin in 12.
Theologie familiere, in 16.
Tableau de la Religion, par Gaudis, à Liege. 1633.

Vn pacquet de vnze volumes, cotté 52.

Apologie de Cauſſin, Paris. 1644.
Lettre de Polemaque à Euſebe.
Memorial de Grenade, in 12.
La vie de l'Eſprit pour s'auancer à l'Oraiſon. in 12.
Exercices ſpirituelles de Franchiotti, in 12.
Adreſſe de Belly Curé de ſainct Ioſſe.
Conſolation de la Philoſophie, par Boëce, in 12.
Ieſus Crucifié, par Frenicle, in 12.
Aduis ſpirituels du P. Iean Euſebe, in 12.
Bonauenturæ Magiſter nouitiorum, in 12.
Franciſci Baconis de ſapientia.

Vn pacquet de 14. volumes in 24. cotté 53.

Paradiſus animæ Chriſtianæ.
Hautini Tractatus Angeli cuſtodi.
Regula perfectionis ſancti Benedicti.
Penſees de Monſieur de Salles.
Introduction à la vie deuote.
Blaſiii Palma interpretationes pietatis.
D. Bonauenturæ ſoliloquia.
D. Bonauenturæ Amores diuiui.
Io. Gerardi, Meditationes ſacræ
idem exercitium pietatis.
Bartolomæi Facij de vitæ felicitate.
Hortus Marianus.

Vn pacquet de ſept volumes, cotté 161.

S. Marci Heremitæ Homiliæ, Gr. lat. 8.
Tritemii Opuſcula. 8.
Baranconii de diuinis Amoris, in 12.
Titelmani in Cantica. in 16.
Franciſci Aſſiſiatis Opuſcula. in 16.
Bloſiii animæ recreationis. in 16.
Guillelmi Abatis Meditationes. in 24

Diuers Poëtes in octauo, in douze, in ſeize, & in 24.

Vn pacquet de dix volumes 8. cotté 54.

Pulmani in Virgilium, Lugd. Batauorum.

Virgilius

Virgilius Aldus, Venetiis 1527.
Scaligeri in Virgilium, Lugduni Batauorum 1595.
Fernabij in Virgilium, Londini 1634.
Virgilius Manetii Cantabrigæ 1632.
Virgilius Henrici Stephani 1583.
Virgilius Philippi Melancthonis Tiguri 1561.
Fuluii Vrsini in Virgilium Collationæ scriptorum, Antuerpię 1568.

Vn pacquet de 9. volumes 8. cotte 55.

Scriuerii in Tragedię Senecæ, Lugduni Batauorum 1621.
Fernabii Tragediæ Senecæ, Londini 1613. Amsterodami 1632
Horatius Aldus, Venetii 1535.
Idem Roberti Stephani 1613.
Idem Ioanne Bond. Londini 1620. & 1637.

Vn pacquet de douze volumes, cotté 56.

Catulus Tibulis propertius, Parisiis 1577. & 1582.
Iuuenalis Roberti Stephani & Fernabii, Londini 1633.
Lucani Grotii, Antuerpiæ 1614. Lugduni Batauorum 1627.
Martialis Fernabii, Londini 1633.
Ouidii Opera Aldus, Venetiis 1515. trois volumes.
Metamorphoseos Fernabii, Londini 1636.

Vn pacquet de dix volumes, cotté 57.

Didimus in Odisseam Homeri gr. Aldus, Venetiis 1517.
Heinsii Herodes infanticida Tragediæ, Lngduni Batau. 1633.
Nicolai Borbonii Poemata, Parisiis 1630.
Heinsii Tragediæ & Epistolæ 1633. & 1636.
Antonii Vincentini Poemata, Lugduni Batauorum 1612.
Lucretius Giffani, Lugduni Batauorum 1595.
Leuini Terrentii Poemata sacra, Antuerpiæ 1575.
Buchanani Poemata 1569.
Philo versus Iambici de Animalium, Comelini 1596. gr. lat.
Petri Criuerii Collectanea veterum Tragicorum, Lugd. Bat. 1620.

Vn pacquet de douze volumes in 12. cotté 58.

Iuuenalis Fernabii, Londini 1630. & Amsterodami 1631. & 1633.
Ouidii Opera, trois volumes, Lugd. Bat. maroquin & velin 1629.
Tragediæ Senecę Fernabii, Lugduni Batauorum 1632.
Lucanus Thoma Maio Anglo, Lugduni Batauorum 1640.

Vn pacquet de vnze volumes in 12. & 16. cotte 59.

Oeuvres de Ronsard, six volumes 1573.
Oeuvres de Marot, Paris 1571.
Marguerite des Marguerites, Paris 1558.
Sepmaine de du Bartas, Paris 1569.
Poeme sur la vie de IESVS CHRIST, Paris 1634.

Vn pacquet de dix volumes in 16. cotté 60.

Horatius bon, Amsterodami 1636.
Horatius Heinsii, Lugd. Batauorum 1629.
Horatius bon, & Iuuenalis Fernabii 1630. & 1631.

Horatius Heinſii, trois volumes, Lugduni Batauorum.
Horatius Heinſii, Lugduni Batauorum.
Catulus Tibulus propertius 1622.

Vn pacquet de douze volumes indouze, cotté 61.

Dominici Baudii Amores, Lugduni Batauorum 1638.
Virgilius, Lugduni Batauorum *1636.*
Terentius Mureti, Lugduni 1566.
Idem, Lugduni Batauorum 1635.
Euphormionis Satiricum, Lugd. Batauorum *1633.*
Ioannis Secundi Opera, Lugduni Batauorum 1631.
Virgilius Colinæi 1536. maroquin.
Baconi Poemata.

Vn pacquet de ſept volumes cotté 62.

Petronus Arbiter, Lugduni Batauorum 1623.
Heinſii Poemata, Lugduni Batauorum 1640.
Baudii Poemata Amſterodami 1640.
Barlæi Poemata, Lugduni Batauorum 1631.
Ariſtophanis Opera gr. lat. cum notis Scaligeri 1624.

Vn pacquet de dix volumes in 12. & in 16. cotté 63.

Thuani Poemata.
Vincentii Guiniſii Poemata.
Guillelmi Druræi Poemata.
Franciſci Vauaſſeur Iobus.
Iani Badecheri Satyricum.
Baroni Poemata.
Grotii Poemata.
Friderici Dedekinei Poemata.
Auſonius, & Carmine illuſtrium Poetarium.

Vn pacquet de treize volumes in 24. cotté 64.

Virgilii opera, Amſterodami, maroquin & velim.
Horatius Amſterodami, maroquin.
Claudianus & Iuuenalis & pieces reliez enſemble.
Lucanus, Amſterodami.

Vn pacquet de douze volumes, in 24. cotté 65.

Seueræ Tragediæ, Amſterodami.
Ouidii opera, maroquin, veau & velim, Amſterodami.
Horatius, Amſterodami.

Vn pacquet de treize volumes in 24. cotté 66.

Martialis, maroquin & velim.
Martialis, maroquin.
Catulus Tibulios propertius.
Statuus, maroquin & velim.
Lucetius, maroquin & velim.
Prudentius.

Vn pacquet de ſaize volumes in 24. cotté. 67.

Silius Italicus, maroquin & velin.

Plautus, maroquin & velin.
Buchanani poëmata, maroquin & velin.
Auſonius, maroquin & velin, & vn Lucanus.
Claudianus.
Iuuenalis.
Catulus Tibulus propertius.
Terantius.

Vn pacquet de 10. volumes 24. & 32. cotté 68.

Euphormionis Satiricum, maroquin, veau & velin.
Oeuvres de du Bartas, maroquin.
Petronius Arbiter, maroquin & velin.
Vvouen Epigrammata.
Petri Cunæi Satira.

Hiſtoriens diuers inoctauo, indouze, inſeize, & invingt quatre.

Titus Liuius Aldus, Venetiis 1521. quatre volumes, maroquin.
Plutarchi Opera gr. Henrici Stephani, ſix volumes.
Hiſtoriæ Romanæ ſcriptores, quatre volumes, Henrici Stephani.

Vn pacquet d'vnze volumes 8. cotté 69.

Iuſtinus Bernaceri Argentorati 1631.
Idem variarum lectionum, Pariſiis 1581.
Saluſtius Roberti Stephani 1544.
Cæſaris Commentaria, Roberti Stephani 1544.
Valerius Maximus cum notis Lipſii, Antuerpiæ 1585.
Cęſaris Commentaria, Antuerpiæ 1586.
Saluſtius, Antuerpiæ 1564.
Quintus Curſius, Colinæi 1533.
Valerius Maximus Aldus, Venetiis 1514.
Quintus Curſius Aldus, Venetiis 1509.
Suetonius Aldus, Venetiis 1516.

Vn pacquet de neuf volumes, cotté 70.

Euſebii philadelphi in Gallorum Dialogi Edimburgi 1574.
Ciaconius de Triclinio Romano, Romæ 1588.
Alexandri Geraldini Itinerarium, Romę 1631.
Aurelius Victor Hiſtoriæ Romanæ, Antuerpię 1579.
Bartholomæi Marliani vrbis Romæ, Venetii 1588.
Ponponius Mellæ Aldus, Venetiis 1518.
Iacobi Reuii Hiſtoriæ Pontifici, Amſterodami 1632.
Hiſtoriæ Auguſtæ ſcriptores, tomus primis, Lugduni. 1594.
Irenei Philaleth. rerum Scotiæ, Dantiſi, 1641. Octauo.

Vn pacquet de ſept volumes in Octauo, cotté 71.

Camdeni Rerum Angelicarum, Lugduni Batauorum. 1639.
Strada de bello Belgico, Antuerpiæ. 1635.
Buchanani hiſtoriæ Animæ humanæ. 1636.
Petronij Rationala Temporum, 2. vol. Pariſiis. 1636.

Vn pacquet de neuf volumes in Octauo, cotté 72.

Michaili Glycæ Bizantinæ, hiſtoriæ 2. vol. Baſilæ. 1572.

Thomæ Lancij de consultatione Europæ, Amsterod. *1637*.
Polibij Commentaria liber primus, Parisij. *1617*.
D. Nicephori de Rebus gestis Maurici gr. lat. Parisiis. *1616*.
Thoma Riuij historiæ Naualis, Londini. *1640*.
Nicolai Leonici de varia historia, Lugduni. *1532*.
Isacij Pontani discussionum historicarum, Harderuici. *1637*.

Vn pacquet d'vnze volumes in Octauo, cotte 73.

Feronis de Rebus gestis Gallorum, Parisiis. *1555*.
Pithoæi Annales Francorum, Francofurti. *1594*.
Fulgosij Memorabilium, Parisiis. *1578*.
Simleri de Republica heluetiorum, Parisiis. *1577*.
Berosij historiæ, Antuerpiæ. *1552*.
Io. Delas dissertationum, Parisii. *1643*.
Andræa Camutij de nobilitate, Mediolani. *1640*.
Lazij Fragmenta Caroli Magni, Antuerpiæ. *1560*.
Riccoboni de historia, Venetijs. *1568*.
Autores Varis historiæ Aleus, Venetiis. *1519*.
Ægidij Romani de regno principi, Romæ *1556*.

Vn pacquet de neuf volumes in Octauo, cotté. 74.

Traicté des Nauigations, Paris. *1639*.
Histoire de la nouuelle France, Paris. *1609*.
Abregé des Roys de France par Charon, Paris. *1630*.
Legende du Cardinal de Loraine, à Reims. *1572*.
Le chant du Cocq François, Paris. *1921*.
Les Deuises de Paradin, Paris. *1621*.
Discours des Monarchies par Duret, & Immortalité de l'Ame par de Silue. Lion. *1595*. & *1596*.
Missiues du Concille de Trente, Paris. *1608*.

Vn pacquet de dix volumes in Octauo, cotte 75.

Histoire des Païs Bas, tome second, à S. Geruais. *1604*.
Coniuration du Comte de Fiesque.
Baudier de la Religion des Turcs, Roüen.
Preseance de la France, par Vignier.
Histoire de Iosephe, tome premier.
Relation de Schouten.
Traicté de la Loy Salique.
Histoire de la Guerre d'Ecosse, par Beaugué.
Traicté de la Cour de Refuge.
Vie du Sieur de Strassy.
Thuani historiæ 2. vol. in 12. Parisiis. *1609*.

Vn pacquet de sept volumes, in 12. cotté 76.

Titus Liuius 3. vol. Lugduni, Batauorum. *1634*.
Cæsaris Commentaria, Lugdini. Batauorum *1635*.

Vn pacquet de dix volumes, cotte. 77.

Strada de bella Belgico, Romæ. *1637*. in *12*. Lugd. Bat. *1643*.
Valerius Maximus, Lugduni Batauorum. *1640*.

Cornelius

Cornelius Tacitus, Lugduni Batauorum. 1640. maroquin, velim. & veau.
Tacitus Agricola.
Tacitus Princeps.

Vn pacquet de 13. volumes in 12. cotté 78.

Gregori Cunæi vitæ Mariæ Stuartæ, Romæ 1624.
Florus historiæ Romanæ, Lugduni Batauorum 1638.
Salustius historiæ Romanæ, Lugduni Batauorum. 1634.
Quintus Curtius, Lugduni. Batauorum. 1633.
Seueri Sulpicii opera omnia, Lugduni Batauorum. 1643.
Froissardus de rebus Gallicis Amsterodami. 1640.
Alphonsi de Vargas, relatio ad Reges. 1641.

Vn pacquet de douze volumes, in 12. cotté 79.

Machiauelli de Republica.
Chiffleti Audomarum obsessum.
Verulamio historia Henrici septimi.
Dominici Baudi induciarum belli Bergici.
Cyriaci Lantuli de conuertenda in Monarchiam Republica.
Abrahami Golnitzi Vlysses.
Io. Baptista veri rerum venetorum.
Hispaniæ Dominationis, Arcana.
Montalbano de Moribus Turcarum. in 16.
Iustini historia vniuersalis.

Vn pacquet de 10 volumes, in 12. cotté 80.

Iosephi de Machabeæ, gr. lat.
Histoire de la Conscience, par Buchanan.
Histoire de Romieu, Ministre d'Estat.
Relation de l'Estat & de la Religion.
La Guerre libre.
Iostonnii Thomatographia naturalis.
Io. Coruini de Arcania Publicarum.
Nicolai Edelin de potestatæ Magistratum.
Turcelini Epitomæ, historiæ.
Puteani Dissertationes.
46. Vol. de Republiques, reliez en velim. in 24.
17. Vol. de Republiques, reliez en maroquin & veau.

Vn pacquet de sept volumes in 16. cotté 81.

Discours de la Noüe.
Histoire prodigieuse.
Memoires du petit François, second vol.
Recherches de la France.
Campanella de Monnochia Espagnola.
Strada de bello Belgico, Antuerpiæ.
Historia Ecclesiastica, Anglicana.

Vn pacquet de saize volumes, in 24. cotté 82.

Florus. Cornelius Tacitus.

Suetonius. maroquin & velim.
Commentaria Cæſaris. maroquin & velin.
Valerius Maximus. maroquin & velin.
Quintus Curtius. maroquin & velin.
Iuſtinus. maroquin & velin.
Saluſtius. maroquin & velin.

Vn pacquet de vnze volumes in 24. cotte 83.

Cluuerius Geographia maroquin & velin.
Dictis Cretenſis.
Itinerarium Hegeniti.
Buſbequii opera.
Apulæus. maroquin.
Poſtelli Coſmographia.
Corona virtutum principum.

Liures de Philoſophie, in octauo.

Oeuures de Plutarque de Vaſcoſan. 13. volumes.
reliez en maroquin, laué & reglé.
Les Harangues de Tite-Liue, en maroquin.
Les Vies des Empereurs, en maroquin.
Plutarchi opera gr. lat. Henrici Stephani 13. voll.
Ciceronis opera. 9 vollumes. Rob. Stephani.
Ariſtotelis opera, gr. lat. 4. vollumes.
Catonis de re Ruſtica Aleus, Venetiis 1514.
Io. Blanco Philoſophiæ, 2. vol. Lugd. 1640.
Tartareti Philoſophia, 3. vol. Venetiis. 1621.
Bodini Theatrum naturæ, Hanouæ. 1605.

Pacquet de douze volumes in Octauo, cotté 84.

Gaulmini Rhodantes amorum, gr. lat. Pariſiis. 1625.
Riccoboni Rhetorica, Hanouæ. 1630.
Theophilacti Simocati tractatus variis, Comelini. 1600.
Boetii in Logicam Ariſtotelis, Venitiis. 1541.
Ariſtotelis Politica greca argentorati. 1540.
idem de moribus, gr.
Scaligeri in theocritum gr. lat. Comelini. 1606.
Geographia greca, Tractatus variis Auguſtæ, Vindel. 1600.
Ariſtotelis de Mundo, Lugduni. Batauorum. 1601.
Nicolai Leonici de varia hiſtoria, & Poſtelli de Magiſtratibus.
Ammonii Hermiæ in Ariſtotelem, gr. Venetiis 1555.
Dioniſii Longii Rethores, gr. lat. Oxonii. 1638.

Vn pacquet de huict volumes in Octauo, cotte 85.

Varonis de re Ruſtica.
Ciceronis Epiſtolæ ad Atticum.
Vitæ & Mortis Authores varii.
Petri Molinæi Vates.
Vvolfii in Enchiridium, Epicteti gr. lat. 2. vol.
Demoſthenis Orationes volumen primnm.

Andrea Dãunæi Prælectiones in philippicam.

Vn pacquet de neuf volumes 8. cotté 86.

Sancto Paulo philosophia.
Heinsii Epistolæ.
Paschali Legatio.
Sirmundi de Immortalitate animæ.
Salmasii in Herode infanticido.
Cornelius Agrippa Apologia Lauanensis.
Petri Cunæi Orationes.
Bereroncii Epistolę questiones.
Rutgersius Metaphysicæ.

Vn pacquet de dix volumes 8. cotté 87.

Vanini Amphitheatrum æternæ.
Renati des Cartes Philosophia.
Stephani Vinardi Hercules prodigus.
Mythologici Latini Comelini.
Erasmi Colloquia tiguri.
Apulei Opera Aldus.
Leonardi Vairi de Facino.
Yuonis Villiomari Aremorici in locos.
Strozzio Cigogna theatrum vniuersæ Naturę.
Policraticus de Nugis, &c.

Vn pacquet d'vnze volumes 8. cotté 88.

Palmerii, Salusti, Lucretii, Plauti, Terentii.
Ludouici Gaudini Anima rationalis.
Io. Neouillai de pulchritudine animi.
Iacobi Martini Scoti de prima generatione.
Theophilii Gollii Epitomę politicæ.
Florus Romanus.
Stephani Theupoli Academicæ.
Petri Cunęi mutuum esse alienorum.
Hieronymi Magi variarum lectionum.
Florentini Volusæi de Animi tranquilitate.

Vn pacquet de douze volumes 8. cotté 89.

Marini Grammatica Hebraïca, Venetiis 1585.
Clenardi Grammatica Græca.
Despauterius.
Emius vetus Græcia, Lugduni Batau. *1626.*
Chiffleti Apologia linguæ sanctæ.
Scaligeri de causis linguæ Latinæ.
Theophilacti Caracteres Casauboni, gr. lat.
Dictionarium Latino. gr. lat.
Comenii Ianus linguarum.
Ioannis Cheki de pronuntiatione linguæ græcæ.
Lubini Claius linguæ græcæ.
Io. Piloti grammaticæ Gallicæ.

Vn pacquet de 7. volumes inoctauo cotte 90.

Nomen Clator Iunij, Francofurti *1620.*
Terentius varo cum notis Scaligeri, Durdrechti 1619.
Theophrasti Caracteres gr. lat. Casauboni.
Iosephi de Voysin, Disputatio Cabalisticæ.
Iosephi Scaligeri Epistolę, Lugduni Batauorum 1627.
Heinsij Epistolę.
Io. Eusebij Nurembergis de Arte voluntatis.

Vn pacquet de sept volumes 8. cotte 91.

Ioannis Vossii Rethorices, Lugduni Batauorum *1640.*
Macrobius Pontani, Lugduni Batauorum 1597.
Terentius Varo Scaligeri, Henrici Stephani.
Lycosthenis Apophthegmata, Colonię 1618.
Ioannes Brodæi Annotationes in Oppiani.
Heinsij Orationes, Lugd. Batau. 1627.

Vn pacquet de neuf volumes 8. cotté 92.

Symonis Sethi Syntagma.
Petri Pantini Themistii Orationes, gr. lat.
Luciani Dialogi gr. lat.
Harmolaï Barbari Compendium Ethicorum.
Synesii Epistolæ.
Clenardi Epistolæ.
Funes linguæ Hellenisticæ.
Dionis Chrysostomi Orationes gr.
Grapaldi Onomasticum.
L'Astrée d'Vrfé 5. volumes, Paris *1623.* figurée.
16. vol. de Balzac, de Goulu, & autres touchant Balzac.

Vn pacquet de neuf volumes 8. cotté 93.

Lettres amoureuses & morales de Rosset.
Immortalité de l'ame de la Motte le Vayer.
Les dernieres paroles de Seneque.
Le moyen de deuenir riche par Bernard Pallissi.
Lettres du Cardinal d'Ossat.
Ambassade du Cardinal du Perron.
Curiositez inouyes de Gaffarel.

Vn pacquet de 7. volumes 8. cotté 94.

Arriane, premiere partie.
Banquet de Platon.
Histoire Comique de Francion.
Mario Æquiuola de la Nature d'amour. 12.
Epistres Morales d'Vrfé. 12.
Senecæ Opera 12. *2.* volumes, Amsterodami.
Idem 12. vn volume, Amsterodami.
Opuscula Senecæ *32.*
Senecæ Opera, trois volumes, Lugduni Batauorum.
Epistolæ Senecæ, Lugduni Batauorum. *12.*

Colloquia Erasmi, Lugduni Batauorum.
Idem Dialogi.
Clitophontis & Luccippes gr. lat. Lugd. Bat.
Vn pacquet de 13. volumes in 12. cotté 95.
Burgersdici institutionum Metaphysicarum.
Iani Badecheri Compendium Ethices.
Lipsii Philosophia & Physiologia Stoïca.
Lipsii Phisiologiæ Stoïcorum.
Des Cartes philosophiæ.
Gilberti Iacchæi institutionum Metaphysicarum.
Baconis Ethici, Politici œconomici.
Christophori Besoldi Politicæ doctrinæ.
N. Venalis.
Burgerdici idea Philosophiæ.
Antonii Vvalæi Compendium Ethicæ.
Renati des Cartes, Epistolæ.
Gilberti Iacchæi institutiones physicæ.
Vn pacquet de 9. volumes 12. & 24. cotte 96.
Ciceronis Officia.
Ciceronis Epistolæ familiares. 12.
Ciceronis ad Atticum.
Ciceronis Epistolæ familiares. 24.
Vn pacquet de dix volumes in 12. cotté 97.
Niphus de sepulchro.
Cardani Neronis Encomium.
Erythræi Eudemiæ.
Barclæi Argenis, Lugduni Batauor.
Benerouicii de calculo.
Minutius Felix. 16.
Gasparis Scroppi Consultationes.
Vn pacquet de dix volumes in 12. cotte 98.
D. Bernardi Epistolæ Selectæ.
Ludouici Nonii de re cibaria.
Voluseni de Animi tranquilitate.
Baudii Epistolæ.
Baudii Amores.
Heinsii Orationes.
Langueti Epistolæ politicæ.
Georgii Schonborneri politicorum.
Thomæ Mori Dissertationes.
Vn pacquet de 14. volumes 12. cotté 98.
Apulæi Opera.
Comenii Pansophiæ prodromus.
Epistolæ Plinii.
Cardani de prouidentia ciuili. maroquin.
Florus Romanus.

Guſtauus Magnus Orationes.
Erithræi, Eudemiæ.
Geographia Ortelij, en maroquin doré.
Ariſtotelis de immortalitatæ Animæ.
Diogenes Laertius.
Saluſtii Philoſophi, gr. lat.
Mureti Orationes.
Boetii de conſolatione Philoſophiæ.
Vn pacquet de 24. volumes in 24. cotté. 99.
Lipſii Monita & Exempla.
Idem politicorum.
Cardani de Prouidentia Ciuili.
Eraſmi Colloquia.
De verborum Coppiam.
De Linguæ vſu.
Inſtitutio principes.
Apuleus.
Iouſtonij de Conſtentia.
Fortii de Ratione ſtudii.
Lipſii de Conſtentia.
Vn pacquet de 11. volumes, in 24. & in 32. cotté 100.
Laus Aſini.
Lipſii de Conſtantia.
Thomæ Mori vtopia.
Boetius de conſolatione Philoſophiæ.
Eraſmi Moræ Encomium.
Ciceronis de Officiis.
Vn pacquet de 7. volumes in 8. & in 12. cotté 160.
Iſmaeli Baliardo de natura Lucis.
Germarium & Lapidium hiſtoria.
Goltii conſultationes Caſſandræi.
Sulpicij Seueri hiſtoriæ.
Miniſtre d'Eſtat.
Diſcours de Laurens Capeloni.
Pourmenoy de Montaigne.
Liures de Medecine in Octauo, in douze, in ſeize, &c.
Vn pacquet de vnze volumes in Octauo, cotté 101.
Io. Iſaaci Holandi opera Mineralia, Midelburgi 1600.
Auicenæ Artis Chimicæ, Baſilæ. 1572.
Laurentij venturæ de lapidis Philoſophiæ, Baſilæ. 1571.
Rubęi de diſtilatione, Baſilæ. 1585.
Braſſicani de re Ruſtica, Baſilæ. gr.
Gratarolus de Vini natura artificio, Baſilæ. 1565.
Geſueri de Rerum Foſſilium Tiguri. 1565.
Vn pacquet de 10. volumes in Octauo, cotté 102.
Rogeri Baconis Epiſtolæ.

Thadæi Tract. varii.
Bohini ſecreta Medica.
Petri Bayeri de corporis humani.
Gordonii opera.
Diuers volumes de Mizzault.
Cardani opuſcula Medica.

Vn pacquet de ſept volumes in quarto & Octauo, de Renoud Lule cotté 103.

Remundi Lulii Rhetorica.
Idem demonſtratione Moraliſque virtutes & vitia.
Idem Codicilus ſeu vade mecum.
Idem Teſtamentum nouiſſimi.
Idem Theorica & Practica.
Idem Opuſcula..

Vn pacquet de dix volumes Octauo, cotté 104.

Calmetæi Enchiridium Medico Chirurgicum, Aureliane 1621
Georgi Melichii diſpenſatorium Medicum. Francofurti 1624.
Gaſpari Schuenckfelt Theſaurus Pharmaceticus, Baſilæ 1587
Marmelli Pharmacopea, Veneta Hanouæ 1618.
Fœſii Pharmacopea, Baſilæ. 1561.
Quercetani Pharmacopæa, Lipſæ 1613.
Petri Poteri Pharmacopæa Spagerica, Coloniæ 1624.
Antidotarium Romanum, Venetiis 1590.
Enchiridium diſpenſarium, Lugduni 1561.

Vn pacquet de douze volumes in Octauo, cotte 105.

Bartholini Anathomia, Lugduni Batauorum 1641.
Thomæ Fieno de formaticæ fœtus, Antuerpiæ 1620.
Io. Antonides de ſcriptis Medicis, Amſterdami 1637.
Sennerti Phyſica Hypomnemata, Lugduni 1637.
Io. Hucheri de ſterilitate vtriuſque ſexus, Coloniæ Alobrog.
Ioannis Ganter, de vitæ termino humanæ, Veſaliæ 1641.
Thomæ Fieri aduerſus ſantacruz, Louani 1639.
Balduini Rouſæi opuſcula medica, Lugd. Bat. 1623.
Io. Baptiſtæ van opuſcula Medica, Colonię Agripinę. 1644.
Iſraëlis Spachii Aromatum fructuam, Argentinæ 1601.
Crollii Baſilica Chimica, Geneuæ 1635.

Vn pacquet de huict volumes in Octauo, cotte 106.

Fracaſtonii opera, Geneuæ 1622.
Riuerii Praxis Mericæ. Pariſiis 1640.
Benerouicii Idea Medicinę, Lugd. Batauorum. 1637.
Morbodęi Galli de gemnę Lapidę, Colonię. 1539.
Baptiſtę Condrochii de Morbis veneficiis, Mediolani. 1618.
Martini Penſa opera Medica, 3. vol. in Octauo, lipſæ. 1616.

Vn pacquet de douze volumes in Octauo, cotté 107.

Oribaſii Artis Medicę, gr. Pariſiis. 1556.
Aimari Falconei de Echilauatione Animi Viennię 1541.
Bohini de Lapidis Bezoaris, Baſilię. 1625.

Quercetani Dięteticon Polyhiſtoricum, Geneuę. *1626.*
Federici Caſandri Miracula natura, Francofurti 1630.
Benerouicij de calculo, Lugduni Batauorum.
Roderici Caſtrenſis Theorica Medica, Florentiæ 1631.
Baptiſtæ Codronchii de vitiis variis, Francofurti 1617.
Margarita pretioſa Aldus, Venetiis 1546.
Io. de Rupeſſiſſa de quinteſſentia, Baſilę 1597.
Michaeli Doringii de Mithridatii legitima 1620.

Vn pacquet de dix neuf volumes in octauo, cotté 108.

Io. Erneſti Burggraui Achilli Ridiuius.
Celium Philoſophorum.
Fabri Chirurgia Spagerica.
Penoti tractatus variis.
Effigies contracta reb. feud.
Pici Mirandulani de Auro.
Penoti Dialogus & Philoſophus.
Sylua medicamentum authores innominati.
Arnaldi Kerneri tetras Chymiatrica.
Paracelſi deffenſio.
De Brauii de picinis.
Maſſarii de Ponderibus & Menſuris.
Tractatus de Sulphure.
Simeonis Sethi de alimentorum.
Lumen Chimicum.
Orpheus Antiquiſſum.
Pauli Iouii de piſſibus.
Petri Gulielmi filii Laruenbregii delicia Chymica.

Vn pacquet de 15. volumes 8. cotté 109.

Simeonis Sethi Syntagma, gr.
Auerroïs de Medica facultate.
Dauiſſoni Tractatus de Salæ.
Agricola de Ponderibus & Menſuriis.
De Sennis de compoſitione medicamentorum.
Seuerini Duni Idea Medica.
Quercetani de Medicamentis.
Camerarii de natura dęmonum.
Bernardi penoti Apologia.
Baptiſtæ Theodoſii Epiſtolæ Medicæ.
Apollonii Menaberi Tractatus variis.
Georgii Pictoni herbarum.
Io. Caii Britani de canibus Britanicis.
Simonii Gediccii mulieres hominis.
Pauli Craſſi in galeum de vſu pactum.
Plinii hiſtoriæ 3. vol. Lugd. Batauor.
Idem 4. volumes, Lugduni.
Panegyricus in Tragam.

Hippocratis in Aphorismos gr. lat.

Vn pacquet de treize volumes in 8. in 12. & in 16. cotté 110.

Traicté des pierres precieuses, par de Claue.
Les Bains de Bourbon, par Lamberi.
Traicté du Vin & du Cidre, par de Pommiers.
Pharmacoppée de Baudron.
Histoires admirables de Duret.
L'embellissement du corps humain, par Liebault.
L'origine des Fontaines, par du Fouloux.
Raisons de Menardiere.
L'Hydrothemapeutique de du Val.
Les fontaines de Spa.
Philosophie de Caloüette.
Secrets d'Alphonse Feruer.

Vn pacquet de treize volumes indouze, cotté 111.

Antidotari Romani.
Frambesarii Scholæ Medicæ.
Bonocielus de virginitatis.
Henrici institutiones Medicę.
Benerouici de calculo.
Fr. Plazzonii de partibus generationis.
Gilberti Iacchæi institutiones Medicæ.
Religio Medici.
Vesalii radicis Chymiæ vsus.
Finkii Enchiridion Dogmaticum.
Bezæ de pestis.

Vn pacquet de vnze volumes indouze, cotté 112.

Breuis Alchimia.
Benerouicii in Hippocratem.
Baconis de Arte Chymiæ.
Mulleri Miracula & Misteria Chimico Medica.
Lennij Lemnij de Miraculis naturæ.
Mizaldi Centuriæ memorabilium.
Alberti Magni de secretis mulierum.
Celum Philosophorum.

Vn pacquet de neuf volumes in 24 & 32. cotté 113.

Mageri Opuscula.
Donzellini de competenda ira.
Cæsaris Cremonij de calido innato.
Cornelius Nepos.
Thomæ Fieno de viribus imaginationis.
Ionstoni Enchiridium Ethicum.
Hippocratis in Aphorismos.

Liures de Medecine in octauo, indouze, & in 24.

Vn pacquet de 9. volumes in 8. cotté 156.

Riolani de abditis rerum causis.

Persij Treni de sero lactis:
Lauelius compendium Medicæ.
Petri Seruij Missellanea.
Saluiani de crisibus.
Cælii Apitii de re curinaria.
Heresbachii rei rusticæ.
Quercetani de Prisca, & de exquisita mineralium.
Trattato de L. Bagni di viterbo di Cesare Criuellati.
Vn pacquet de 9. volumes in 12. & in 24. cotté 157.
Francisci Perlæi de Opobalsamo Orientali.
Stephani de Gasparis Theriaca.
Valerius Cordus dispensatorium.
Antidotarium Romanum.
Flores Poëtarum.
Magiæ naturalis poëtæ.
Hippocratis Aphorismorum gr. lat.
Vn pacquet de treize volumes in 8. & in 16. cotté 158.
Catechismus Romanus.
Dialogi de B. Catharinæ Senensis.
Osorius de Iustitia.
Marii Salomonii de principatu.
B. Alberti de adhærendo Deo.
Osorius de Gloria.
Sauanarolæ Confessionis.
Petri Andreę Epistolę Laconicæ.
Flores D. Augustini.
D. Dionysii Areopagitæ.
Regula sancti Francisci à Paula.
Theocritus gr.
Fabricius de Repartica.
Vn pacquet de 18. vol. de liures de Mathematique in folio 4. & 8. cotté 159.
A. Guidi Vbaldi de Æqueponderantium, Pisani 1588. in folio.
Della Fisionomia di porta, in Venetia *1644.*
Octauii Marinii statera Temporum.
La Sfera di proclo, in Firenza 1573.
Frisonis Astrologiæ.
Guido Vbaldo delle mechaniche, in Venetia 1615.
Benedetto Castelli della mesura.
Spiritali di Herone di Alessandro Giorgi.
Albumasar Tractatus Astronomicus.
Machine di Giorgio Basta.
Francisci Patrici Geometria.
Porta Phytognomonica.
Clauius in Euclides, Romæ 2. vol. 1603.
Proclus, Cleomedis & Dionysii Sphera.
Almanach perpetuel.

Valentini Naibodæ Sphericorum.
Pithagoras Arithmetici.
Liures de Mathematique in octauo & in douze.
Vn pacquet de douze volumes octauo, cotté 114.
Adriani Metij Tractatus de Globis.
De Pisis opus Geometriæ.
Dorisi de origine ventorum.
Pselius Armetica, & Pr.sciani de Mensuris.
Leonardi Portij de re pecuniaria.
Sphera de Sacrobosco.
Ambrosij Rodii optica.
Tricacii, Mantuano, & Audrea Coruo de Chiromancia.
Proclus in Platonem, gr. lat.
Porta Physionomia Celestes.
Tricasco della Chiromantia.
Vn pacquet de douze volumes 8. 12. & 24. cotté 115.
La Milice moderne de Imbotti.
Description d'vne grande machine d'horloge.
Sphere de Copernic en François par Scotus.
Instruction de la Guerre par le Duc de Cleues.
Piccolomineì in Mechanicas.
Goclenius Chiromentia, & de Luxo.
Thomæ VVykes de Magnetia.
Malaperti Arithmetica.
Roberual de systemata mundi.
Postelli Astronomiæ.
Titus Liuius Aldus 4. voll. 8. Venetiis *1520.*
Vn pacquet de 12. volumes in octauo & in 4. cotte 116.
Clusii de simplicibus Medicamentis.
Rolandi de capitis affectis.
Ferrarius Ideæ Theriacæ.
Laurentii Boninconti rerum celestium.
Lucas Ianicii Musæum Hermeticum.
Dauide Meuio discursus Amnestia conscriptus.
Iacobi primi sonij de motu cordis.
Aloysi Pisaurii de priscorum.
Basilii Valentini Tractatus Chymicus.
Antonij Venerii de Oraculis.
Histoire des poissons Marins par Belon.
Gallilæo Gallilæo noua antiqua.
Pacquet de diuerses brochures cotté 117.
vn pacquet de quatorze voll. 4. tel quel cotté *118.*
vn pacquet de vuze voll. cotté 119.
vn pacquet de 14. voll. 4. cotté 120.
vn pacquet de bagatelles 8. cotté 121.

Vn pacquet de neuf volumes in 8. & in 12. cotté 123.

Macrobius Pontani, Lugduni. Batauorum. 1648.
Apolonius Rhodius Agonosticum, Lugd. Batauo. 1641.
Renaudo de ortu Infantinum.
Querolus Antiqua Comedia.
Cornelius Tacitus, Antuerpiæ. 1574. maroquin.
Ludouici Nonii Hispania.
Epigramata vetera.
Horatius, bon.
Horatius Heinsii.

Vn pacquet de dix volumes, Octauo & in 12. cotté 124.

Ludouici Hillessemi sacrarum Antiquitatum, Antuerpiæ.
Le Chemin de perfection de la Mere Tereze, maroquin.
Vie de saincte Tereze, maroquin.
Rmeundi Sebondi Theologia naturalis, maroquin.
Eusebii Nurembergii de Adoratione in Spiritu.
Le Libertin conuerty par de Loyac, maroquin.
Descouuerte de la Babillone, par Deuest.
Dialogi de sancta Catharina Ingolstadii. 1583.
Traitté de l'amour de Dieu, maroquin.
Mursii in Psalmos.

Vn pacquet de 12. volumes Octauo, & in 12. cotté 125.

Precationes Sauanarole, 4. volumes.

Vn pacquet de 6. volumes 8. cotte 126.

Il Petrarca in Venitia. 1550.
Decamerone di Bocatio in Venetia, 1529. & 1552.
Dialogo di Nicolao Franco, Venetii 1542.
Aretino humanita di Christo, il Genesi & Psalmi.
Opere di Berni, in Ferenze 1548.

Vn pacquet de 12. volumes in 8. cotté 127.

Prose di M. Agnolo Firenzuola.
Arneto del Boccatio.
Detti Memorabili di Botero.
Dialogo della signora Tullia.
Desegno del Doni.
Osseruationi di Ludouico dolce.
Il mondi Celesti del Doni.
Il Nenio di Nenna da Bari.
Le Vite di diuersi Homini.
Il Cortegiano.
Il Tesoro di Bruneto.
Lettura di Gelli Sopra soinferno, di Dante.

Vn pacquet de 14. volumes 8. cotte 128.

Orationi di Luigi Grotto.
Lettere di Panigarolla.
Anuersi di Parnasso, di Coccalini.

Orig

Origine della lingua Fiorentina, di Giambulari.
Constantini Abbatis de Religiosa S. Ignatij.
Filosofia Morali, di Claudio & Antonio Ptolomæii.
Dialogo dell'honoræ di Posseuinii.
Beozio della Consolatione filosofia.
Artificij Oratori è Poetici di Toscanella.
Opere Morali di Cicerone.
Letteri di Bernardo Tasso, 2. vol.
Della lesina di Giuntino Fuligati.
Dialogo di Ludouico Dolce.

Vn pacquet de 9 volumes, in 8. cotte 129.

Vita di santi Ribadenera di Ludouico, di santa Cecillia.
Concordia Ecclesiastica, di Paulino da Lucca.
Trattato Spirituale di Auila.
Vita di santo Bruno Cartusiano.
Monarchia del nostro Seg. Giesu Christo, di Pantera.
Luci del Cieco peccatori di Pietro Giustinelli.
Spechio Spirituale, del principio di Angelo Elli.
Vita della Catherina à Dorni da Genoua,
Sermoni Funebri, di diuersi auiori.

Vn pacquet de douze volumes, in 8. cotte 130.

Historia de I. Samplici Aromati, di Garcia ab Horto.
Regole per Medicar Caualli, di Vegetio Renato.
Compendio della Faculta de semplici, di Tutti quelli case.
Trattato di Dare, il vino, di Cesare Criuellati.
Trattato della Gricoltura, di Africo Clemente.
Le Dieci Giornate della vera Agricoltura, di Gallo.
Il Panonto di Dominico Romoli.
Del Modo di Preseruati della Peste, di Oratio Augenio.
Secreti Medicinali, di Pietro Bairo.
Trattato della Peste, di Giulio Durante.
Secreti diuersi & Miracolosi di Faloppia.

Vn pacquet de dix volumes in octauo, cotté 131.

Historia delle Guerre di Germania, di Conestagio.
Relatiorii del Cardinale Bentiuoglio.
Historia del Cardinale Bentiuoglio, secunda parte.
Compendio delle Historie, di Napoli di Rucelli.
Il Simolacro di Carlo quinto, di Sansouino.
Vita & Gesti d'Ezzelino, di Pietro Geraldo.
Libro del Peregrino, di Iacomo Cauicaco da parma.

Vn pacquet de 5. volumes in 4. cotté 132.

Vita & opere Spirituale, di Enrico Saisone, di Nente.
Annali Ecclesiastici, del Cesare Baronio.
Historie delle Guerre Ciuile d'Inghilterra di Biondi.
Letteri Familiari, di Anibal Caro.
Arbore delle Famiglii Regali, di Espagna, di Campanai

Vn pacquet de 18. volumes 8. cotté 133.

Tutti Trionfi di Lorenzo, di Medici.
Poesie Volgari di Lorenzo, di Medici.
Opere Toscane di Luigi Alamani.
Opere di Lodouico Martelli.
Soneti é Canzoni di diuersi.
Serafino Opera dello Serafino.
Diporti di Parnasso, di Giacomo Ricci.
Comedie di Grazini, la Gelosia, la Spiritala, la Sterga, la Sibilla, &c.
Poesie di Marco Colonna & Pietro Angelo.
Lopere di Sanazaro.
Adelia de Baldessar Olimpo dasasso terrana.
Rime di Bembo, Pecauia Tragicomedia, il Negromenti lauior Constente di Ludouico Aristo. &c.
Il Morti vini, di Dodei.
Le Lacrime di santo Pietro di Luigi Tansilli.
Rime di Lilio Guidiccioni.
Rime di diuersi Autori, 2 vol.
Rime di Ludouici Ariosti.

Vn pacquet de 13. volumes in 12. cotté 134.

La Secchia del Tassone.
Epitafii di Loredano.
Vale di gigli é Rose, di Augustino Manni.
Dello Schierno de gli Dei di Bracciolini, 2. vol.
Operi del Guid. Vbaldi.
Il re Torismundo di Tasso.
Rime & prose di Giouani, della Casa.
Leneide Trauerstita, di Battista Lalli.
Rime del Cesare Rinaldi.
Le Sette Giornati di Tasso.
Poesie di Claudio Achillini.

Vn pacquet de 9. volumes 12. cotté 135.

Opere poetiche del dottor Battista Lalli.
Moschedei Auero di Battista Lalli.
Delle Stanze di diuersi Illustri poeti. 2. vol.
Del Mondo Nuouo di Tamasso Stigliani.
Il Belisario di Angeli Scamucita.
Lo Scherno de gli Dei, di Braciolino Dellapi.
Rime di Cesare Caporali.
Cauzonette di Gasparo Murtola.

Vn pacquet de 12. volumes in 12. cotté 136.

Hierusalem Conquistata in Parigi.
Historia di Machiauelli.
Historia de gli Riti Hebraïci, di Leon Modena.
Poetiche Dicerie di Tomaso Caraffa.
Il Romulo di Maluezi, &c.

Giacobbe Ripatriante Morali & Politiche.
Specchio auero dell Antichita di Roma di Giorgio Portio.
Lettere di Parabesto.
Il Petrarca.
Successi principali della Monarchia di Espagna.
Il filis de Sciro Fabulæ.
Specchio damore di Hilario Gallo.

Vn pacquet de dix volumes in 12. cotte 137.

Via de perfettione di dario Tambunlli.
Rosario dela B. Virgine di Carraccia.
Regole della vita spirituale di Bragio Palma.
De L. Remedij contra del peccato di Francesco Pioltelli.
Specchio di disciplina di S. Bonauentura.
Meditationi pie & diuote di Taulero.
Trattato del Lorationi di Pietro d'Alcantara.
Vanita del mondo di stella, tercena parte.
Rime spirituale del Tasso.
Regola di perfettion del Benedetto in glose.

Vn pacquet de 10. volumes in 16. & in 24. cotté 138.

Raccolta di varie deuotioni.
Essercitii spirituali di Augustino Manno.
Il Giouinetto Christiano.
Meditatione di S. Bonauenturæ.
Tesoro di deuotioni di santa Brigidia.
Raccolte di due essercitij di Augustino Manno.

Vn pacquet de treize volumes in 24. cotté 139.

Dell' anima desiderosa di Bartholomeo di salutio.
Soliloquij diuini di Villegas.
Specchio di confessione di Bonis.
Esercizi deuotissimi di Nicolai Eschio.
Compendio Christiani di Gagliardi.
Ammæstramenti salutari è degni di Memorie.
Regola del sant Benedetto.

Vn pacquet de neuf volumes 16. & 24. cotté 140.

Il Decamerone di Bocacio, in Lione 1555.
Il pastor fido.
La Hierusalem del Torquato Tasso.
Annotationi di Scipio Gentili en Torquato Tasso.
Il Petrarca.
Il Arcadia di Sannazaro. maroquin.
Il dante.
Il Pietra del parangone politico.
Postelli Astronomiæ.

Vn pacquet de douze à Kempis en Latin & en François in 12. 24. cotte 141.
& trente-deux en maroquin, veau, & parchemin.

Vn pacquet de 4. volumes in 8. 12. & 16. cotté 162.

Angelo del Pas de Sacramento.
Il Panonto di Dominico Romoli.
Meditationi di Capiglia. deux volumes.
Medicina diastatica.

Pacquet de six volumes infolio cotté

Ægidius Romanus in Physicum.
Idem de generatione & corruptione.
Idem Quodlibera.
In sententias 2. volumes.
Idem in primum sententiam.

Vn pacquet de 8. volumes in 4. 8. 12. & 24. cotté

Vita di santa Catharina di Bologna.
Dialogi di santa Catharina di Siena.
Vita di della B. Angela di Foligni.
Ragionamenti spirituali di diuersi huomini.
Thomæ Caietano de Anima.
Poësis Philosophica Henrici Stephani.
Io. Mirandulani de Amore diuino.
Cardani de Prouidentia ciuili.

Vn pacquet de 5. volumes 12. 16. & 24. cotté

Rosarium B. Mariæ Virginis.
Psalterium Antonij Portugaliæ.
Buchanani Psalterium.
Psalterium plantini.
Psalterium Dauidici Coloniæ Agripinæ.

FIN.

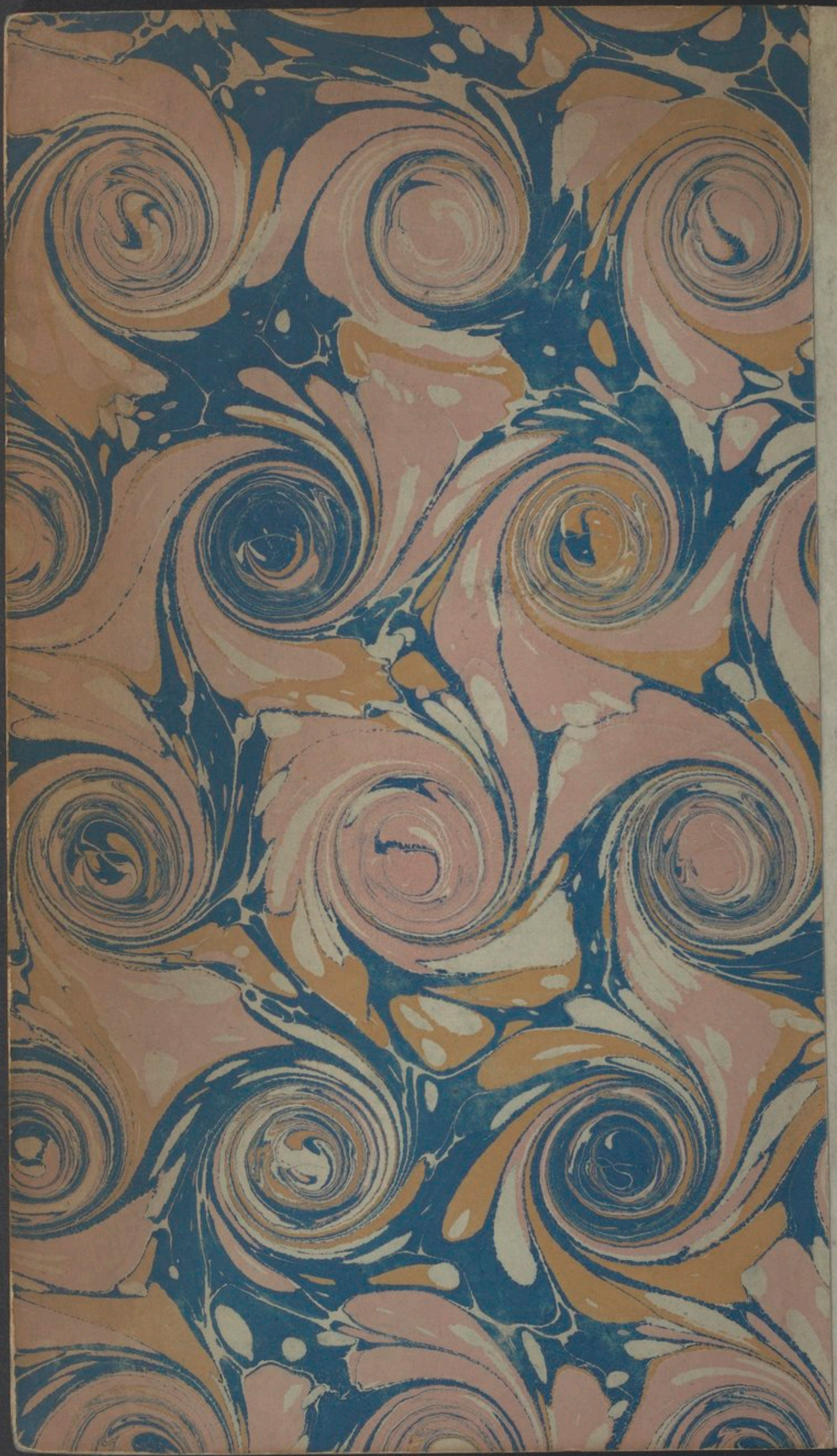
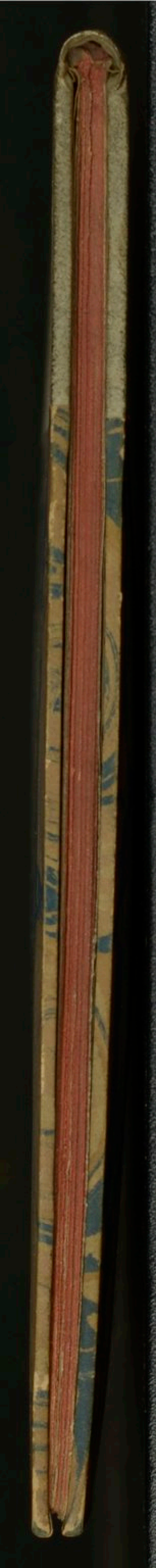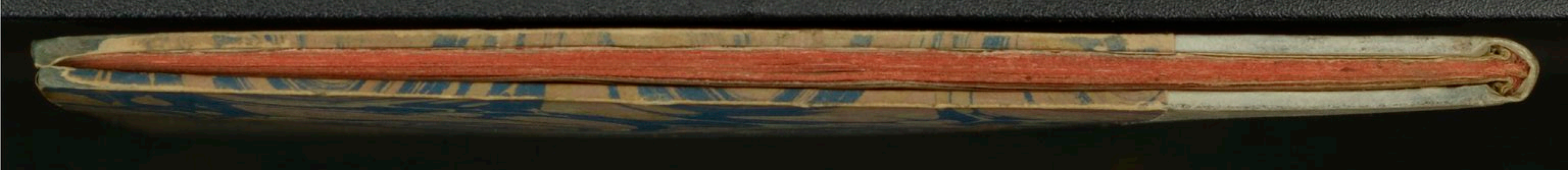
CATALOGUE DES LIVRES DE DIGBY.